2027학년도 대구대학교

# 수시모집요강

70th ANNIVERSARY

함께한 70년
더 큰 미래로 100년




대구대학교
DAEGU UNIVERSITY

수시·입학전형

대구대학교가 잘하는 일

# 함께 걸어온 시간 –
# 이제 더 큰 미래로.

대구대학교는 오랜 시간
사람과 미래를 함께 생각해 왔습니다.
사랑과 빛, 자유의 가치를 바탕으로
누군가의 오늘을 넘어
더 나은 내일을 만드는 교육을 이어갑니다.
함께한 시간의 깊이만큼,
이제 더 큰 미래를 향해 나아갑니다.

**함께한 70년**
**더 큰 미래로 100년**
**대구대학교**





# Contents


**Ⅰ 전형요약 및 주요 변경 사항** 04
- 전형요약 04
- 2027학년도 주요 변경 사항 05

**Ⅱ 모집인원표** 06

**Ⅲ 원서접수 및 전형일정 안내** 08
- 원서접수 08
- 전형일정 10

**Ⅳ 세부 전형별 안내** 11
- 학생부교과(일반전형) 12
- 학생부교과(지역인재전형) 13
- 학생부교과(면접전형) 14
- 학생부교과(특수창의융합인재전형) 15
- 학생부교과(라이프디자인전형) 16
- 학생부교과(특성화교과전형) 18
- 학생부교과(기회균형Ⅰ전형) 19
- 학생부종합(서류전형) 22
- 학생부종합(지역인재전형) 23
- 학생부종합(지역기회균형전형) 24
- 실기/실적(예체능실기전형/포트폴리오전형) 26
- 실기/실적(경기실적우수자전형) 30
- 실기/실적(체육특기자전형) 33
- 학생부교과(농어촌학생 특별전형) 36
- 학생부교과(기회균형Ⅱ전형) 38
- 학생부종합(장애인 등 대상자 특별전형) 40
- 학생부종합 (평생학습자 및 만학도 특별전형 [3월입학]) 43
- 학생부종합 (특성화고 등을 졸업한 재직자 특별전형 [3월입학]) 44

**Ⅴ 학교생활기록부 반영방법** 48

**Ⅵ 지원자 유의사항** 53

**Ⅶ 등록/등록 포기/환불 안내** 54

**Ⅷ 전형료** 55

**대구대학교가 잘하는 일** 56

# Ⅰ 전형요약 및 주요 변경 사항



## 전형요약

| 수시모집 모집인원 | 정원내 | 정원외 | 원서접수 기간 |
|---|---|---|---|
| 총 4,159명 | 3,746명 | 413명 | 2026. 9. 7.(월) ~ 11.(금) |

※ 위 인원은 글로컬라이프대학(성인학습자) 포함이며, 모집인원이 변경될 경우에는 입학안내 홈페이지(http://ipsi.daegu.ac.kr)에 공고함

### 전형요약표(단위: 명)

| 전형명 | | | 모집인원 | 모집단위 | 전형방법(%) | 수능최저 | 면접/실기 |
|---|---|---|---|---|---|---|---|
| 정원내 | 학생부교과 | 일반전형 | 1,885 | 해당 모집단위 | 학생부100 | X (간호학과 적용) | X |
| | | 지역인재전형 | 133 | 해당 모집단위 | 학생부100 | | |
| | | 면접전형 | 109 | 해당 모집단위 | [1단계] 학생부 100, 10배수 선발<br>[2단계] 1단계성적 60 + 면접 40 | X | ○ |
| | | 특수창의융합인재전형 | 30 | 특수창의융합학과 | | X | ○ |
| | | 라이프디자인전형 | 20 | 라이프디자인학과 | | X | ○ |
| | | 특성화교과전형 | 96 | 해당 모집단위 | 학생부100 | X | X |
| | | 기회균형Ⅰ전형 | 29 | 해당 모집단위 | 학생부100 | X | X |
| | 학생부종합 | 서류전형 | 791 | 해당 모집단위 | 서류평가100 | X | X |
| | | 신설 지역인재전형 | 285 | 해당 모집단위 | 서류평가100 | X | X |
| | | 지역기회균형전형 | 3 | 간호학과 | 서류평가100 | X | X |
| | 실기/실적 | 예체능실기전형 | 246 | 웹툰영상애니메이션학부 | 실기90 + 학생부10 | X | ○ |
| | | | | 디자인마케팅학과<br>패션디자인학과<br>뷰티학부<br>실내건축디자인학과<br>체육학과<br>스포츠레저학과 | 실기80 + 학생부20 | X | ○ |
| | | | | 시각디자인학과<br>산업디자인학과<br>게임엔터테인먼트학과 | 실기100 | X | ○ |
| | | 포트폴리오전형 | 28 | 웹툰영상애니메이션학부<br>뷰티학부 | 실기80 + 학생부20 | X | ○ |
| | | 경기실적우수자전형 | 32 | 체육학과<br>스포츠레저학과<br>스포츠헬스케어학과 | 입상실적70 + 학생부30 | X | X |
| | | 체육특기자전형 | 19 | 체육학과<br>스포츠레저학과 | | X | X |
| 정원외 | 학생부교과 | 농어촌학생 특별전형 | 154 | 해당 모집단위 | 학생부100 | X | X |
| | | 기회균형Ⅱ전형 | 57 | 해당 모집단위 | 학생부100 | X | X |
| | 학생부종합 | 장애인 등 대상자 | 142 | 해당 모집단위 | 서류평가80 + 면접20 | X | ○ |
| 소계 | | | 4,059 | ※성인학습자 115명(1차모집 100명, 2차모집 15명) 제외 | | | |

### 성인학습자 및 특성화고 등을 졸업한 재직자 특별전형(단위: 명)

| 모집시기 | 전형명 | | 모집인원 | 모집단위 | 전형방법(%) | 수능최저 |
|---|---|---|---|---|---|---|
| [3월입학]<br>1차모집, 2차모집 | 학생부종합 | 평생학습자전형 | 40 | 글로컬라이프대학 | 서류평가100 | X |
| | | 만학도 특별전형 | 20 | | | |
| | | 특성화고 등을 졸업한 재직자 특별전형 | 55 | | | |
| 소계 | | | 115 | | | |

※ [3월입학] 학생부종합(평생학습자전형) 및 학생부종합(만학도 특별전형) 2차모집은 1차모집에서 미충원 인원 발생시 선발

# 2027학년도 주요 변경 사항

## 학생부종합(지역인재전형) 신설

| 모집인원 | 모집단위 | 전형방법 | 비고 |
|---|---|---|---|
| 285명 | 해당모집단위<br>(p. 6~7 참고) | 서류평가 100% | 대구/경북 지역 고교 출신자 지원 가능 |

## 학생부교과(특성화교과전형) 통합모집 실시

| 모집인원 | 모집단위 | 전형방법 | 비고 |
|---|---|---|---|
| 96명 | 해당모집단위<br>(p. 6~7 참고) | 학생부 100% | 모집인원이 있는 모집단위에 한해<br>단과대학(계열)별 통합모집 실시 |

## 진로선택 반영 과목 수 변경

| 모집계열 | 2026학년도 | | 2027학년도 | |
|---|---|---|---|---|
| | 반영교과 | 반영과목 | 반영교과 | 반영과목 |
| 인문사회,<br>자연과학/공학 | [공통/일반선택/진로선택]<br>국어, 수학, 영어, 한국사, 사회, 과학 | 상위 12개 | [공통/일반선택/진로선택]<br>국어, 수학, 영어, 한국사, 사회, 과학 | 상위 12개 |
| 예체능 | | 상위 10개 | | 상위 10개 |
| 세부 내용 | ※ 진로선택과목 최대 2과목 이내 반영 가능<br>※ 진로선택과목 반영방법:(A:1등급, B:2등급, C:3등급) | | ※ 진로선택과목 최대 3과목 이내 반영 가능<br>※ 진로선택과목 반영방법:(A:1등급, B:2등급, C:3등급) | |

## 수능최저학력기준 변경

| 2026학년도 | | | | 2027학년도 | | | |
|---|---|---|---|---|---|---|---|
| 전형명 | | 모집단위 | 수능최저학력기준 | 전형명 | | 모집단위 | 수능최저학력기준 |
| 학생부교과 | 일반/지역인재 | 간호학과 | 상위 2개 영역 등급 합이 8 이내 | 학생부교과 | 일반 | 간호학과 | 상위 2개 영역 등급 합이 8 이내 |
| | 지역인재 | 물리치료학과 | 상위 2개 영역 등급 합이 9 이내 | | 지역인재 | | |
| 세부 내용 | | ※ 수능 4개 영역(국어, 영어, 수학, 탐구)<br>※ 탐구영역은 상위 1개 과목만 반영<br>※ 상기 모집단위 외에는 수능최저학력기준 없음 | | ※ 수능 4개 영역(국어, 영어, 수학, 탐구)<br>※ 탐구영역은 상위 1개 과목만 반영<br>※ 상기 모집단위 외에는 수능최저학력기준 없음 | | | |

## 예능계 실기고사 반영 비율 변경

| 모집구분 | 모집단위 | 2026학년도 | 2027학년도 |
|---|---|---|---|
| 예체능실기전형 | 웹툰영상애니메이션학부 | 실기 90% + 학생부 10% | 좌동 |
| | 시각디자인학과 | 실기 80% + 학생부 20% | 실기 100% |
| | 디자인마케팅학과 | | 좌동 |
| | 산업디자인학과 | | 실기 100% |
| | 패션디자인학과, 뷰티학부, 실내건축디자인학과 | | 좌동 |
| | 게임엔터테인먼트학과 | 실기 100% | |
| 포트폴리오전형 | 웹툰영상애니메이션학부 | 실기 80% + 학생부 20% | 좌동 |
| | 뷰티학부 | 미실시 | 실기 80% + 학생부 20% |





| 단과대학 | 모집계열 | 모집단위 | | 총모집인원 | 수시모집 | | | | | | | | | | | | | | | | |
|---|---|---|---|---|---|---|---|---|---|---|---|---|---|---|---|---|---|---|---|---|---|
| | | | | | 정원내 | | | | | | | | | | | | | | 정원외 | | |
| | | | | | 학생부교과 | | | | | | | 학생부종합 | | | 실기/실적 | | | | 학생부교과 | | 종합 |
| | | | | | 일반 | 지역인재 | 면접 | 특수창의융합 | 라이프디자인 | 특성화교과 | 기회균형 I | 서류 | 지역인재 [신설] | 지역기회균형 | 예체능실기 | 포트폴리오 | 경기실적우수자 | 체육특기자 | 농어촌학생 | 기회균형 II | 장애인등대상자 |
| 자유전공학부 | 전계열 | 자유전공학부 | | 286 | 171 | 52 | 9 | | | 9 | 5 | 28 | | | | | | | | | 12 |
| 공공인재대학 | 인문사회 | 공공안전학부 | 교직 소방·행정학전공 | 63 | 37 | | | | | | | 12 | 10 | | | | | | 83* | 28* | 4 |
| | | | 공직법무전공 | 49 | 32 | | | | | | | 10 | 7 | | | | | | | | |
| | | 경찰학부 | 경찰행정학전공 | 77 | 27 | | | | | | 3 | 28 | 10 | | | | | | 6 | 3 | |
| | | | 자치경찰학전공 | 43 | 23 | | | | | ◆ | | 12 | 8 | | | | | | | | |
| | | 국방군사학과 | | 36 | 25 | 5 | | | | | | 6 | | | | | | | * | * | |
| | | 부동산지적학과 | | 35 | 22 | | | | | ◆ | | 5 | 5 | | | | | | | | 3 |
| | | 공공인재계열 | | 4 | | | | | | 4 | | | | | | | | | | | |
| 글로벌경영대학 | 인문사회 | 경영학부 | 경영학전공 | 150 | 100 | | | | | ◆ | 2 | 22 | 16 | | | | | | | | 10 |
| | | | 회계학전공 | | | | | | | | | | | | | | | | | | |
| | | 경제금융통상학과 | | 64 | 38 | 10 | | | | ◆ | | 6 | | | | | | | * | * | 10 |
| | | 교직 호텔관광경영학부 | 관광항공경영전공 | 81 | 53 | | | | | ◆ | | 12 | 11 | | | | | | | | 5 |
| | | | 호텔외식관광전공 | | | | | | | | | | | | | | | | | | |
| | | 교직 일본어일본학과 | | 42 | 23 | | 5 | | | | 2 | 8 | | | | | | | | | 4 |
| | | 글로벌경영계열 | | 17 | | | | | | 17 | | | | | | | | | | | |
| 사회과학대학 | 인문사회 | 사회복지학과 | | 155 | 60 | | 10 | | | | 6 | 36 | 18 | | | | | | 10 | 4 | 11 |
| | | 청소년상담복지학과 | | 52 | 27 | | | | | ◆ | | 12 | 9 | | | | | | | | 4 |
| | | 교직 아동가족복지학과 | | 55 | 27 | | | | | | 2 | 12 | 9 | | | | | | | | 5 |
| | | 평생교육실버복지학과 | | 32 | 17 | | | | | | | 7 | 5 | | | | | | | | 3 |
| | | 미디어커뮤니케이션학부 | 영상콘텐츠전공 | 79 | 38 | | 8 | | | ◆ | | 18 | 11 | | | | | | * | * | 4 |
| | | | 광고PR전공 | | | | | | | | | | | | | | | | | | |
| | | 교직 문헌정보학과 | | 40 | 24 | | | | | | | 7 | 5 | | | | | | | | 4 |
| | | 교직 심리학과 | | 81 | 42 | | | | | | 3 | 23 | 10 | | | | | | | | 3 |
| | | 사회과학계열 | | 7 | | | | | | 7 | | | | | | | | | | | |
| 보건바이오대학 | 자연과학 | 보건의료학과 보건의료정보관리교육평가 인증 | | 40 | 25 | | | | | ◆ | | 7 | 5 | | | | | | | | 3 |
| | 공학 | 응급구조학과 | | 55 | 29 | | 5 | | | | | 13 | 8 | | | | | | | | |
| | 자연과학 | 교직 동물자원학과 | | 35 | 23 | | | | | ◆ | | 7 | 5 | | | | | | * | * | |
| | | 반려동물산업학과 | | 58 | 37 | | 5 | | | ◆ | | 9 | 5 | | | | | | | | 2 |
| | | 스마트원예학과 | | 34 | 23 | 3 | | | | ◆ | | 5 | 3 | | | | | | | | |
| | 공학 | 교직 식품공학과 | | 28 | 17 | | | | | ◆ | | 6 | 5 | | | | | | | | |
| | | 난임의료산업학과 | | 30 | 20 | | | | | | | 10 | | | | | | | | | |
| | 자연과학 | 보건바이오계열 | | 13 | | | | | | 13 | | | | | | | | | | | |
| IT·공과대학 | 공학 | 건축공학과 | | 57 | 37 | | | | | ◆ | | 11 | 9 | | | | | | | | |
| | | 소방안전방재학과 | | 38 | 26 | | | | | ◆ | | 7 | 5 | | | | | | | | |
| | | 기계자동차공학부 | 기계공학전공 | 73 | 48 | 12 | | | | ◆ | | 13 | | | | | | | | | |
| | | | 미래자동차공학전공 | | | | | | | | | | | | | | | | | | |
| | | 교직 식품영양학과 | | 31 | 22 | | | | | ◆ | | 5 | 4 | | | | | | | | |
| | | 조경산림정원학과 | | 41 | 26 | 7 | | | | ◆ | | 8 | | | | | | | | | |
| | | 친환경에너지학과 | | 29 | 19 | 6 | | | | | | 4 | | | | | | | * | * | |
| | | 전자전기공학부 | 교직 공학인증 반도체전자공학전공 | 47 | 32 | 7 | | | | ◆ | | 8 | | | | | | | | | |
| | | | 교직 전기공학전공 | 36 | 25 | 8 | | | | ◆ | | 3 | | | | | | | | | |
| | | 컴퓨터정보공학부 | 교직 컴퓨터공학전공 | 52 | 34 | | | | | ◆ | | 9 | 7 | | | | | | | | 2 |
| | | | 교직 컴퓨터소프트웨어전공 | 44 | 29 | | | | | ◆ | | 7 | 7 | | | | | | | | 1 |
| | | | 사이버보안전공 | 36 | 25 | | | | | ◆ | | 6 | 5 | | | | | | | | |
| | | IT·공과계열 | | 39 | | | | | | 39 | | | | | | | | | | | |
| 디자인예술대학 | 예체능 | 웹툰영상애니메이션학부 | 영상애니메이션전공 | 103 | 20 | | | | | | | | | | 70 | 10 | | | 3 | | |
| | | | 웹툰전공 | | | | | | | | | | | | | | | | | | |
| | | 교직 시각디자인학과 | | 38 | | | | | | | | | | | 38 | | | | | | |
| | | 디자인마케팅학과 | | 22 | 10 | | | | | ◆ | | 7 | | | 5 | | | | | | |
| | | 산업디자인학과 | | 40 | 9 | | 5 | | | | | 6 | | | 20 | | | | | | |
| | | 교직 패션디자인학과 | | 48 | 22 | 5 | | | | | | 10 | | | 8 | | | | * | * | 3 |
| | | 뷰티학부 | 헤어디자인전공 | 68 | 20 | | | | | | | 17 | | | 10 | 18 | | | | | 3 |
| | | | 메이크업피부전공 | | | | | | | | | | | | | | | | | | |
| | | 실내건축디자인학과 | | 48 | 19 | 6 | | | | ◆ | | 10 | | | 10 | | | | | | 3 |
| | | 게임엔터테인먼트학과 | | 48 | 20 | | 8 | | | ◆ | | 8 | | | 12 | | | | | | |
| | | 디자인예술계열 | | 6 | | | | | | 6 | | | | | | | | | | | |

| 단과대학 | 모집계열 | 모집단위 | 총모집인원 | 수시모집 | | | | | | | | | | | | | | | | | | |
|---|---|---|---|---|---|---|---|---|---|---|---|---|---|---|---|---|---|---|---|---|---|---|
| | | | | 정원내 | | | | | | | | | | | | | | | 정원외 | | |
| | | | | 학생부교과 | | | | | | | 학생부종합 | | | 실기/실적 | | | | 학생부교과 | | 종합 |
| | | | | 일반 | 지역인재 | 면접 | 특수창의융합 | 라이프디자인 | 특성화교과 | 기회균형 I | 서류 | 지역인재 [신설] | 지역기회균형 | 예체능실기 | 포트폴리오 | 경기실적우수자 | 체육특기자 | 농어촌학생 | 기회균형 II | 장애인등대상자 |
| 사범대학 | 인문사회 | 교직 국어교육과 | 45 | 19 | | 5 | | | | | 11 | 5 | | | | | | 2 | 1 | 2 |
| | | 교직 영어교육과 | 56 | 27 | | 5 | | | | | 11 | 7 | | | | | | 3 | 1 | 2 |
| | | 교직 역사교육과 | 35 | 13 | | 4 | | | | | 13 | | | | | | | 2 | 1 | 2 |
| | | 교직 일반사회교육과 | 35 | 15 | | 4 | | | | | 11 | | | | | | | 2 | 1 | 2 |
| | | 교직 지리교육과 | 33 | 15 | | 4 | | | | | 11 | | | | | | | 2 | 1 | |
| | | 교직 유아교육과 | 44 | 16 | | 4 | | | | | 15 | 5 | | | | | | 3 | 1 | |
| | | 특수교육학부 교직 특수교육전공 | 48 | 16 | | 5 | | | | | 11 | 6 | | | | | | 3 | 1 | 6 |
| | | 특수교육학부 교직 초등특수교육전공 | 46 | 16 | | 5 | | | | | 11 | 6 | | | | | | 3 | 1 | 4 |
| | | 특수교육학부 교직 유아특수교육전공 | 41 | 21 | | 4 | | | | | 10 | | | | | | | 2 | 1 | 3 |
| | 자연과학 | 교직 수학교육과 | 45 | 20 | | 4 | | | | | 10 | 6 | | | | | | 2 | 1 | 2 |
| | | 교직 물리교육과 | 32 | 17 | | | | | | | 8 | 5 | | | | | | | | 2 |
| | | 교직 화학교육과 | 32 | 17 | | | | | | | 8 | 5 | | | | | | | | 2 |
| | | 교직 생물교육과 | 35 | 15 | | | | | | | 10 | 5 | | | | | | 2 | 1 | 2 |
| | | 교직 지구과학교육과 | 35 | 15 | | | | | | | 10 | 5 | | | | | | 2 | 1 | 2 |
| 재활과학대학 | 자연과학 | 물리치료학과 | 53 | 17 | | 5 | | | 1 | 2 | 13 | 5 | | | | | | 4 | 6 | |
| | | 작업치료학과 | 53 | 26 | | 5 | | | | 2 | 10 | 5 | | | | | | 3 | 2 | |
| | | 언어치료학과 | 39 | 31 | | | | | | | 8 | | | | | | | * | * | |
| | | 재활상담심리치료학과 | 58 | 40 | | | | | | | 8 | 6 | | | | | | | | 4 |
| | | 의료재활학과 | 44 | 28 | | | | | | | 6 | 6 | | | | | | | | 4 |
| | | 재활건강증진학과 | 40 | 30 | 5 | | | | | | 5 | | | | | | | | | |
| | | 특수창의융합학과 | 30 | | | | 30 | | | | | | | | | | | | | |
| | | 라이프디자인학과 | 20 | | | | | 20 | | | | | | | | | | | | |
| 간호대학 | 자연과학 | 간호교육인증 교직 간호학과 | 121 | 17 | 7 | | | | | 2 | 85 | | 3 | | | | | 5 | 2 | |
| 체육레저학부 | 예체능 | 교직 체육학과 | 71 | | | | | | | | 9 | | | 39 | | 9 | 8 | 6 | | |
| | | 스포츠레저학과 | 78 | 8 | | | | | | | 11 | | | 34 | | 8 | 11 | 6 | * | |
| | | 스포츠헬스케어학과 | 50 | 18 | | | | | | | 17 | | | | | 15 | | * | | |
| 문화콘텐츠학부 | 인문사회 | 문화콘텐츠학부 | 44 | 25 | | | | | | | 9 | 6 | | | | | | * | * | 4 |
| 글로컬라이프대학 | 인문사회 | 실버복지·복지상담학과 / 자산·6차치유산업학과 / 평생교육·청소년학과 | 100 | [지원자격]<br>• [정원내] 평생학습자전형(40명): 고등학교 졸업자 또는 법령에 의하여 고등학교 졸업(예정)과 동등 이상의 학력을 갖춘 자로서 만 30세 이상인 자<br>• [정원외] 만학도전형(20명): 고등학교 졸업자 또는 법령에 의하여 고등학교 졸업(예정)과 동등 이상의 학력을 갖춘 자로서 만 30세 이상인 자<br>• [정원외] 특성화고 등을 졸업한 재직자전형(40명): 특성화고교 등을 졸업하고 산업체 근무경력이 3년 이상인 재직자 | | | | | | | | | | | | | | | | | |
| 소계 | | | 4,159 | 1,885 | 133 | 109 | 30 | 20 | 96 | 29 | 791 | 285 | 3 | 246 | 28 | 32 | 19 | 154 | 57 | 142 |

- 교직 : 교직과정 설치 승인 모집단위 [2026학년도 기준, 2027학년도 승인 모집단위/인원은 변동될 수 있음]
- 간호교육인증 : 한국간호교육평가원에서 시행한 간호교육 평가인증에서 '인증'을 획득하였음(~2029년)
- 학생부교과(특성화교과전형)은 모집인원이 있는 모집단위(◆표시)에 한해 단과대학(계열)별로 통합 모집함
- 농어촌학생 특별전형 및 기회균형 II 특별전형의 음영표시( , ) 모집단위는 모집인원 미지정학과로 모집단위별 입학정원의 10%(농어촌학생 특별전형), 20%(기회균형 II 특별전형)이내에서 고득점자 순으로 선발함

※ 모집단위별 총모집인원에는 농어촌학생 및 기회균형II 등 특별전형의 모집단위 미지정 인원(111명)을 제외한 인원임

※ 모집단위 및 인원은 변경될 수 있으며, 추후 반드시 모집시기별 최종 모집요강과 입학홈페이지(http://ipsi.daegu.ac.kr)를 참고하시기 바랍니다.

## 자유전공학부 학과 배정 안내

- 입학 후 1년 동안 학과(전공)탐색 과정을 거친 후 2학년 진급 시 [우리 대학의 전공배정 지침에 의거] 희망 학과(전공)에 배정합니다.
- 자유전공학부 배정가능 학과(전공) 안내

| 단과대학(학부) | 학과(전공) |
|---|---|
| 공공인재대학 | 공공안전학부(소방·행정학전공, 공직법무전공) / 경찰학부(경찰행정학전공, 자치경찰학전공) / 국방군사학과 / 부동산지적학과 |
| 글로벌경영대학 | 경영학부(경영학전공, 회계학전공) / 경제금융통상학과 / 호텔관광경영학부(관광항공경영전공, 호텔외식관광전공) / 일본어일본학과 |
| 사회과학대학 | 사회복지학과 / 청소년상담복지학과 / 아동가족복지학과 / 평생교육실버복지학과 / 미디어커뮤니케이션학부(영상콘텐츠전공, 광고PR전공) / 문헌정보학과 / 심리학과 |
| 보건바이오대학 | 보건의료학과 / 응급구조학과 / 동물자원학과 / 반려동물산업학과 / 스마트원예학과 / 식품공학과 / 난임의료산업학과 |
| IT·공과대학 | 건축공학과 / 소방안전방재학과 / 기계자동차공학부(기계공학전공, 미래자동차공학전공) / 식품영양학과 / 조경산림정원학과 / 친환경에너지학과 / 전자전기공학부(반도체전자공학전공, 전기공학전공) / 컴퓨터정보공학부(컴퓨터공학전공, 컴퓨터소프트웨어전공, 사이버보안전공) |
| 디자인예술대학 | 웹툰영상애니메이션학부(영상애니메이션전공, 웹툰전공) / 시각디자인학과 / 디자인마케팅학과 / 산업디자인학과 / 패션디자인학과 / 뷰티학부(헤어디자인전공, 메이크업피부전공) / 실내건축디자인학과 / 게임엔터테인먼트학과 |
| 재활과학대학 | 언어치료학과 / 재활상담심리치료학과 / 의료재활학과 / 재활건강증진학과 |
| 체육레저학부 | 체육학과 / 스포츠레저학과 / 스포츠헬스케어학과 |
| 문화콘텐츠학부 | 문화콘텐츠학부 |

# III 원서접수 및 전형일정 안내



## 원서접수

### 원서접수 및 서류제출 일정

| 구분 | 일정 | 비고 |
|---|---|---|
| 원서접수 | 2026. 9. 7.(월) ~ 9. 11.(금) 18:00까지 | · 온라인으로만 접수 가능 |
| 서류제출 | 2026. 9. 7.(월) ~ 9. 18.(금) 17:00까지 | · 등기우편/직접제출 가능<br>· 발송 후 3~4일부터 도착 확인 가능(입학안내 홈페이지) |
| 접수확인 | | · ipsi.daegu.ac.kr (입학안내 홈페이지) |

### 원서접수 절차

| 단계 | 구분 | 내용 |
|---|---|---|
| 1 | 접수처 홈페이지 접속 | • 대구대학교: ipsi.daegu.ac.kr (☎053-850-5252) |
| 2 | 회원가입 및 로그인 | • 회원가입(약관 확인) 후 로그인 |
| 3 | 입학원서 작성 | • 원서접수 대학을 대구대학교로 선택<br>※ 모집요강/입학원서 접수 유의사항/입학원서 작성사항 숙지 후 작성(저장) 완료 |
| 4 | 전형료 결제 | • 전형료 결제(계좌이체/신용카드/무통장 입금/휴대폰 결제)<br>※ 전형료 결제 후 입학원서의 수정 및 접수취소 불가함(결제 전 반드시 재확인 바람) |
| 5 | 수험표 출력 | • 수험표 확인/출력(정상 접수 완료)<br>※ 고사(실기/면접) 대상자: 고사 당일 수험표, 신분증 필히 지참 |
| 6 | 제출서식 작성(해당자) | • 관련 제출서식(지원 전형별 참조)을 내려 받아 작성 후 제출 |
| 7 | 서류제출(해당자) | • 제출기한: 2026. 9. 18.(금) 17:00까지 도착<br>• 제출방법: 등기우편/ 직접 방문<br>• 보내실 곳: (38453) 경북 경산시 진량읍 대구대로 201, 대구대학교 입학처 |
| [ 접수 문의(입학처) : ☎053-850-5252 ] | | |

### 복수지원 가능 안내[수시모집 전형간 최대 6장 까지, 글로컬라이프대학 별도]

| 구분 | 예시 | 가능여부 |
|---|---|---|
| 동일 모집단위를 여러 전형에 복수지원 | ① 학생부교과(일반전형) - 사회복지학과<br>② 학생부교과(면접전형) - 사회복지학과<br>③ 학생부종합(서류전형) - 사회복지학과<br>④ 학생부종합(지역인재전형) - 사회복지학과<br>⑤ 학생부교과(기회균형Ⅰ전형) - 사회복지학과<br>⑥ 학생부교과(농어촌전형) - 사회복지학과 | 가능 |
| 다양한 모집단위를 여러 전형에 복수지원 | ① 학생부교과(일반전형) - 경찰행정학전공<br>② 학생부교과(지역인재전형) - 반도체전자공학전공<br>③ 학생부교과(면접전형) - 반려동물산업학과<br>④ 학생부종합(서류전형) - 난임의료산업학과<br>⑤ 학생부종합(지역인재전형) - 물리치료학과<br>⑥ 학생부교과(농어촌전형) - 사회복지학과 | 가능 |
| 동일한 전형에 여러 모집단위를 복수지원 | ① 학생부교과(일반전형) - 경찰행정학전공<br>② 학생부교과(일반전형) - 반도체전자공학전공<br>③ 학생부교과(일반전형) - 반려동물산업학과<br>④ 학생부종합(서류전형) - 난임의료산업학과<br>⑤ 학생부종합(서류전형) - 물리치료학과<br>⑥ 학생부종합(서류전형) - 사회복지학과 | 불가능<br>[하나의 전형에 하나의 모집단위만 지원 가능] |

## 원서접수 유의사항

| 연번 | 내용 |
|---|---|
| 1 | 수시모집에서 최대 6개 전형 이내에서 복수지원이 가능합니다.(초과 접수한 전형은 모두 취소됨)<br>(단, 산업대학 또는 전문대학에 지원한 경우는 지원 횟수에서 제외 / 본교 글로컬라이프대학 성인학습자 전형 제외) |
| 2 | 출신고등학교의 계열과 관계없이 모든 모집단위에 지원 가능하며 불이익은 없습니다.<br>(단, 학생부교과(특성화교과전형) 지원자는 특성화고교 등 졸업자만 지원이 가능합니다.[모집단위별 해당 고교계열 상관없음]) |
| 3 | 검정고시 출신자 중 [2018년 ~ 2026년 1회차] 합격자는 '본인 자료 확인 및 신청' 완료 후 지원하여야 합니다.<br>※ 확인/신청 홈페이지: 나이스 대국민서비스 검정고시 대입전형홈페이지(www.neis.go.kr)<br>※ 신청 완료 후 발급된 '제공 동의 확인 번호'는 인터넷 원서접수 시 입력하여야 합니다. (대입전형 온라인 제공을 위함)<br>※ 2026년도 2회차 합격자는 등기우편 또는 직접 방문하여 서류를 제출하여야 합니다. |
| 4 | 입학원서의 작성 오류로 발생하는 불이익은 지원자 본인의 책임이므로 원서작성 시 신중을 기해주시기 바랍니다. |
| 5 | 지원 학과(부): 모집단위를 참고하여 지원 학과(부)를 정확히 선택하여야 합니다. |
| 6 | 연락처(본인/부모 포함), 집주소(동/호수) 등은 빠짐 없이 정확하게 입력하여야 합니다. |
| 7 | 연락처, 주소 등이 변경된 경우에는 입학처(☎053-850-5252)로 즉시 통보하여야 합니다. |
| 8 | 전형료를 결제하지 않으면 입학원서 접수가 완료되지 않습니다. |
| 9 | 원서접수 완료 후 입학원서 기재사항 변경 및 접수 취소를 할 수 없습니다. |
| 10 | 특별전형 지원자는 지원자격의 충족 여부를 반드시 확인후 지원하여야 합니다. |
| 11 | 지원자의 성명과 주민등록번호는 학교생활기록부와 동일하여야 합니다.[학생부와 입학원서의 내용이 다를 경우 주민등록 초본 제출] |
| 12 | 허위 제출서류, 기타 부정행위 확인 시 입학 전 및 입학 후에도 합격과 입학을 취소할 수 있습니다. |
| 13 | 실기나 면접고사 결시자, 서류 미제출자, 지원자격 미달자, 수능 최저학력기준 미달자는 불합격 처리됩니다. |
| 14 | 원서접수 후 접수완료 및 제출서류 도착여부는 입학안내 홈페이지에서 확인바랍니다. (ipsi.daegu.ac.kr) |



# 전형일정

## 전형일정 총괄표

| 구분 | | 학생부교과 | | | | 학생부종합 | | 실기/실적 | | |
|---|---|---|---|---|---|---|---|---|---|---|
| | | ·일반<br>·지역인재<br>·특성화교과<br>·기회균형 I | 면접 | ·특수창의융합인재<br>·라이프 디자인 | (정원외)<br>·농어촌학생<br>·기회균형 II | ·서류<br>·지역인재<br>·지역기회균형 | (정원외)<br>장애인 등<br>대상자 | 예체능실기 | 포트폴리오 | ·체육특기자<br>·경기실적우수자 |
| 원서접수 | | 2026. 9. 7.(월) ~ 9. 11.(금) 18:00까지 | | | | | | | | |
| 서류제출 | | 2026. 9. 7.(월) ~ 9. 18.(금) 17:00까지 | | | | | | | | |
| 면접/실기고사 | | | 아래 표에서 세부내용 확인 | | | | 아래 표에서 세부내용 확인 | | | |
| 합격자 발표 | 1차 | [수능최저학력기준 미적용 모집단위] 2026. 11. 16.(월) 21:00 예정 | | | | | | | | |
| | 2차 | [수능최저학력기준 적용 모집단위] 2026. 12. 18.(금) 21:00 예정 | | | | | | | | |
| | 온라인 문서등록 | 2026. 12. 21.(월) ~ 12. 23.(수) | | | | | | | | |
| 충원 합격자 발표 | 발표 | 2026. 12. 24.(목) ~ 12. 29.(화) | | | | | | | | |
| | 온라인 문서등록 | 2026. 12. 24.(목) ~ 12. 30.(수) | | | | | | | | |
| 합격자 최종 등록 (등록금 납부) | | 2027. 2. 10.(수) ~ 2. 12.(금) / 3일간 | | | | | | | | |

※ [3월입학] 글로컬라이프대학의 경우 위 전형기간과 동일하게 적용
※ 전형 일정이 변경될 경우에는 입학안내 홈페이지(ipsi.daegu.ac.kr)에 공고함

## 면접고사 세부 일정 안내 [장소: 교내 지정고사장]

| 전형 | | 모집단위 | 일정 |
|---|---|---|---|
| 학생부교과 | 면접전형 | 해당 모집단위 | [1단계]합격자발표: 2026. 10. 23.(금)<br>면접고사: 2026. 10. 31.(토)<br>[2단계]합격자발표: 2026. 11. 16.(월) |
| | 특수창의융합인재전형 | 특수창의융합학과 | |
| | 라이프디자인전형 | 라이프디자인학과 | |
| 학생부종합 | 장애인등대상자특별전형 | 해당 모집단위 | 2026. 11. 1.(일) |

※ 고사별 시간 및 장소 등 세부 내용은 입학안내 홈페이지에 별도 게시 예정(수험표와 신분증 지참 필수)
※ 지원 인원에 따라 고사 일자는 추가/변경될 수 있음

## 실기고사 세부 일정 안내 [장소: 교내 지정고사장]

| 전형 \ 일정 | | 2026.9.27.(일) | 2026.9.28.(월) | 2026.9.29.(화) | 2026.9.30.(수) | 2026.10.1.(목)~2.(금) |
|---|---|---|---|---|---|---|
| 예체능 실기 | 체능계 | - | - | ·체육학과 | ·스포츠레저학과 | - |
| | 예능계 | ·웹툰영상애니메이션학부<br>·시각디자인학과<br>·디자인마케팅학과<br>·산업디자인학과<br>·패션디자인학과<br>·실내건축디자인학과<br>·게임엔터테인먼트학과 | ·뷰티학부 | - | - | - |
| 포트폴리오 | | - | - | - | - | ·웹툰영상애니메이션학부<br>·뷰티학부 |

※ 고사별 시간 및 장소 등 세부 내용은 입학안내 홈페이지에 별도 게시 예정(수험표와 신분증 지참 필수)
※ 지원 인원에 따라 고사 일자는 추가/변경될 수 있음



# 나에게 맞는 문으로-
# 더 크게 열리는 가능성

함께 쌓아온 유산이 열어둔 문은
시작의 방식이 달라도 더 크게 열립니다.


Ⅳ 세부 전형별 안내 11

· 학생부교과(일반전형) 12
· 학생부교과(지역인재전형) 13
· 학생부교과(면접전형) 14
· 학생부교과(특수창의융합인재전형) 15
· 학생부교과(라이프디자인전형) 16
· 학생부교과(특성화교과전형) 18
· 학생부교과(기회균형Ⅰ전형) 19
· 학생부종합(서류전형) 22
· 학생부종합(지역인재전형) 23
· 학생부종합(지역기회균형전형) 24
· 실기/실적(예체능실기전형/포트폴리오전형) 26
· 실기/실적(경기실적우수자전형) 30
· 실기/실적(체육특기자전형) 33
· 학생부교과(농어촌학생 특별전형) 36
· 학생부교과(기회균형Ⅱ전형) 38
· 학생부종합(장애인 등 대상자 특별전형) 40
· 학생부종합
(평생학습자전형 및 만학도 특별전형 [3월입학]) 43
· 학생부종합
(특성화고 등을 졸업한 재직자 특별전형 [3월입학]) 44

Ⅴ 학교생활기록부 반영방법 48

Ⅵ 지원자 유의사항 53

Ⅶ 등록/등록 포기/환불 안내 54

Ⅷ 전형료 55

# 학생부교과 일반전형

**모집인원** 1,885명

**수능최저** X (간호학과 적용)



**면접** X



**합격자 발표** (예정)
2026. 11. 16.(월) 21:00 (수능전)
2026. 12. 18.(금) 21:00*

*수능 최저학력기준 적용 모집단위(간호학과 해당)

**지원자격: 고등학교 졸업(예정)자 또는 법령에 의하여 고등학교 졸업과 동등 이상의 자격이 있다고 인정된 자**

**평가방법: 총점 고득점자 순으로 선발**
**(선발원칙/학교폭력 조치사항 반영방법/학생부성적 반영방법은 p. 47~52 참조)**

| 모집단위 | 전형요소별 반영비율(100%) | | 총점 |
|---|---|---|---|
| | 학생부 | | |
| | 교과성적 | 출결 | |
| 해당 모집단위(p. 6~7 참고) | 900점(90%) | 100점(10%) | 1,000점 |

**수능 최저학력기준: 없음(아래 모집단위 적용)**

| 모집단위 | 기준 |
|---|---|
| 간호학과 | 수능 4개 영역(국어, 수학, 영어, 탐구) 중 상위 2개 등급의 합 8이내 |

· 탐구영역은 상위 1개 과목만 반영합니다.
· 해당 모집단위 지원자는 2027학년도 대학수학능력시험에 응시하여야 합니다.

**동점자 처리기준**

| 우선순위 | | 우선순위(학생부 반영과목의 이수단위 합/진로선택 제외) | |
|---|---|---|---|
| | | 인문사회/예체능계열 | 자연과학/공학계열 |
| ①학생부 교과 성적<br>②학생부 비교과(출결) 성적<br>③학생부 반영과목의 전체 이수단위 합 | ④<br>⑤<br>⑥<br>⑦<br>⑧ | 국어교과 반영과목<br>영어교과 반영과목<br>사회교과 반영과목<br>수학교과 반영과목<br>과학교과 반영과목 | 수학교과 반영과목<br>과학교과 반영과목<br>영어교과 반영과목<br>국어교과 반영과목<br>사회교과 반영과목 |
| | 단, 검정고시, 외국고등학교 출신자는 '교과별 반영과목의 이수단위 합'을 1로 반영함 | | |

**제출서류**

| 구분 | | 제출대상 | | 제출서류 |
|---|---|---|---|---|
| 기본 제출 서류 | 고등학교 졸업(예정)자 | 2024년 2월 이후 졸업자 | 학생부 온라인 제공 동의자(학교 생성) | · 제출 필요 없음 |
| | | | 학생부 온라인 제공 미동의자 | · 학교생활기록부 1부 |
| | | 2005년 2월~ 2023년 2월 졸업자 | 학생부 온라인 생성 신청 및 제공 동의자(개인 생성) | · 제출 필요 없음 |
| | | | 학생부 온라인 생성 미신청 및 온라인 제공 미동의자 | · 학교생활기록부 1부 |
| | | 2004년 2월 이전 졸업자 | | · 학교생활기록부 1부 |
| | 검정고시 출신자 | 2018년 1회차~ 2026년 1회차 합격자 | 온라인 제공 동의자 | · 제출 필요 없음 |
| | | | 온라인 제공 미동의자 | · 검정고시 합격증명서 1부<br>· 검정고시 성적증명서 1부 |
| | | 2017년 2회차 이전 또는 2026년 2회차 합격자 | | |
| | 외국고등학교 졸업(예정)자 | · 고등학교 졸업(예정)증명서 및 성적 증명서[아포스티유 확인서 또는 영사 공증(확인필)]<br>· 외국어(영어 제외)로 된 서류는 한글로 번역 후 공증받아 제출 | | |

※ 2005년2월~2023년2월 졸업자(희망자)는 온라인 생성신청 시스템(apply.neis.go.kr)을 통해 학생부 온라인 제공 신청 가능(신청기간: 2026.8.24. ~ 9.11.)
※ 서류제출방법: 제출서류 하단 중앙에 수험번호(6자리)를 기재하여 2026. 9. 18.(금) 17:00까지 대구대학교 '입학처'로 제출(등기우편/방문)
※ 제출서류 도착 확인: 발송 후 약 3~4일부터 입학안내 홈페이지에서 가능합니다.
※ 검정고시 출신자 및 국외고 졸업(예정)자 중 국내 고등학교에 재학(입학)한 이력이 있는 자는 반드시 학교생활기록부 제출 필요(학교폭력 조치사항 반영을 위함)

# 학생부교과 지역인재전형

**모집인원** 133명

**수능최저 X** (간호학과 적용)

**면접 X**

**합격자 발표** (예정)
2026. 11. 16.(월) 21:00 (수능전)
2026. 12. 18.(금) 21:00*

*수능 최저학력기준 적용 모집단위(간호학과 해당)

**지원자격: 고등학교 졸업(예정)자로서 입학에서 졸업까지 고등학교 전 교육과정을 대구·경북지역 고등학교에서 이수한 자**

(「초·중등교육법」 제2조에 따른 고등학교 외 고교졸업 동등 학력자는 지원 불가(검정고시 출신자, 각종학교, 특수학교 등)

※ 단, 2027년 2월 고등학교 조기졸업(예정)자(2022학년도 중학교 입학자) 중 간호학과 지원자는 아래의 조건을 모두 충족해야 됨.

1) 수도권이 아닌 지역에 소재한「초·중등교육법」제2조에 따른 중학교에서 입학부터 졸업까지의 모든 교육과정을 이수하고 졸업
2) 대구·경북지역에 소재한「초·중등교육법」제2조에 따른 고등학교에서 입학부터 졸업까지의 모든 교육과정을 이수하고 졸업(예정)
3) 중학교 및 고등학교 재학기간 내에 해당 학교가 소재한 지역에 거주

**평가방법: 총점 고득점자 순으로 선발**
**(선발원칙/학교폭력 조치사항 반영방법/학생부성적 반영방법은 p. 47~52 참조)**

| 모집단위 | 전형요소별 반영비율(100%) | | 총점 |
|---|---|---|---|
| | 학생부 | | |
| | 교과성적 | 출결 | |
| 해당 모집단위(p. 6~7 참고) | 900점(90%) | 100점(10%) | 1,000점 |

**수능 최저학력기준: 없음(아래 모집단위 적용)**

| 모집단위 | 기준 |
|---|---|
| 간호학과 | 수능 4개 영역(국어, 수학, 영어, 탐구) 중 상위 2개 등급의 합 8이내 |

· 탐구영역은 상위 1개 과목만 반영합니다.
· 해당 모집단위 지원자는 2027학년도 대학수학능력시험에 응시하여야 합니다.

**동점자 처리기준**

| 우선순위 | | 우선순위(학생부 반영과목의 이수단위 합/진로선택 제외) | |
|---|---|---|---|
| | | 인문사회/예체능계열 | 자연과학/공학계열 |
| ①학생부 교과 성적<br>②학생부 비교과(출결) 성적<br>③학생부 반영과목의 전체 이수단위 합 | ④<br>⑤<br>⑥<br>⑦<br>⑧ | 국어교과 반영과목<br>영어교과 반영과목<br>사회교과 반영과목<br>수학교과 반영과목<br>과학교과 반영과목 | 수학교과 반영과목<br>과학교과 반영과목<br>영어교과 반영과목<br>국어교과 반영과목<br>사회교과 반영과목 |

**제출서류**

| 구분 | | 제출대상 | | 제출서류 |
|---|---|---|---|---|
| 기본 제출 서류 | 고등학교 졸업(예정)자 | 2024년 2월 이후 졸업자 | 학생부 온라인 제공 동의자(학교 생성) | · 제출 필요 없음 |
| | | | 학생부 온라인 제공 미동의자 | · 학교생활기록부 1부 |
| | | 2005년 2월~ 2023년 2월 졸업자 | 학생부 온라인 생성 신청 및 제공 동의자(개인 생성) | · 제출 필요 없음 |
| | | | 학생부 온라인 생성 미신청 및 온라인 제공 미동의자 | · 학교생활기록부 1부 |
| | | 2004년 2월 이전 졸업자 | | · 학교생활기록부 1부 |
| 추가 제출 서류 | 2027년 2월 고등학교 조기졸업 (예정)자(2022학년도 중학교 입학자) 중 간호학과 지원자 | 주민등록표 초본(중학교 입학일부터 현재까지 주소 변동 사항이 기재된 것), 중학교 생활기록부 각 1부 | | |

※ 2005년2월~2023년2월 졸업자(희망자)는 온라인 생성신청 시스템(apply.neis.go.kr)을 통해 학생부 온라인 제공 신청 가능(신청기간: 2026.8.24. ~ 9.11.)
※ 서류제출방법: 제출서류 하단 중앙에 수험번호(6자리)를 기재하여 2026. 9. 18.(금) 17:00까지 대구대학교 '입학처'로 제출(등기우편/방문)
※ 제출서류 도착 확인: 발송 후 약 3~4일부터 입학안내 홈페이지에서 가능합니다.

# 학생부교과 면접전형

**모집인원** 109명

**수능최저** X

**면접** O [2026.10.31.(토)]

**합격자 발표** (예정)
1단계 2026. 10. 23.(금) 21:00
2단계 2026. 11. 16.(월) 21:00 (수능전)

지원자격: 고등학교 졸업(예정)자 또는 법령에 의하여 고등학교 졸업과 동등 이상의 자격이 있다고 인정된 자

평가방법: ① [1단계] 학생부 100% 고득점자 순으로 10배수 선발
(선발원칙/학교폭력 조치사항 반영방법/학생부 성적 반영방법은 p. 47~52 참조)
② [2단계] 1단계 성적 60% + 면접 성적 40% 합산 고득점 순으로 선발

| 모집단위 | [1단계] 전형요소별 반영비율(100%) | | | [2단계] 전형요소별 반영비율(100%) | | |
|---|---|---|---|---|---|---|
| | 학생부 | | | [1단계] 성적 | 면접 | 총점 |
| | 교과성적 | 출결 | 총점 | | | |
| 해당 모집단위(p. 6~7 참고) | 900점(90%) | 100점(10%) | 1,000점 | 600점(60%) | 400점(40%) | 1,000점 |

## 평가요소 및 항목

| 구분 | 평가요소 | 면접문항 | 비고 |
|---|---|---|---|
| 1 | 성취동기 및 목적의식 | 사전공개 | · 면접방법: 면접위원 2명이 수험생 대상 면접 실시<br>· 성취동기 및 목적의식, 공통인지 면접문항은 면접일 이전에 사전 공개 (계열인지는 비공개) |
| 2 | 공통인지 | 사전공개 | |
| 3 | 계열인지 | 비공개 | |
| 4 | 태도 및 정서적 안정성 | - | |

## 수능 최저학력기준: 없음

## 동점자 처리기준 [1단계] 동점자가 발생할 경우 모두 1단계 합격자(면접 대상자)로 선발
[2단계] 아래 우선순위에 따라 처리

| 우선순위 | | 우선순위(학생부 반영과목의 이수단위 합/진로선택 제외) | |
|---|---|---|---|
| | | 인문사회/예체능계열 | 자연과학/공학계열 |
| ①1단계 성적 우수자<br>②면접 성적<br>③학생부 교과 성적<br>④학생부 비교과(출결) 성적<br>⑤학생부 반영과목의 전체 이수단위 합 | ⑥<br>⑦<br>⑧<br>⑨<br>⑩ | 국어교과 반영과목<br>영어교과 반영과목<br>사회교과 반영과목<br>수학교과 반영과목<br>과학교과 반영과목 | 수학교과 반영과목<br>과학교과 반영과목<br>영어교과 반영과목<br>국어교과 반영과목<br>사회교과 반영과목 |
| | 단, 검정고시, 외국고등학교 출신자는 '교과별 반영과목의 이수단위 합'을 1로 반영함 | | |

## 제출서류

| 구분 | | 제출대상 | | 제출서류 |
|---|---|---|---|---|
| 기본 제출 서류 | 고등학교 졸업(예정)자 | 2024년 2월 이후 졸업자 | 학생부 온라인 제공 동의자(학교 생성) | · 제출 필요 없음 |
| | | | 학생부 온라인 제공 미동의자 | · 학교생활기록부 1부 |
| | | 2005년 2월~ 2023년 2월 졸업자 | 학생부 온라인 생성 신청 및 제공 동의자(개인 생성) | · 제출 필요 없음 |
| | | | 학생부 온라인 생성 미신청 및 온라인 제공 미동의자 | · 학교생활기록부 1부 |
| | | 2004년 2월 이전 졸업자 | | · 학교생활기록부 1부 |
| | 검정고시 출신자 | 2018년 1회차~ 2026년 1회차 합격자 | 온라인 제공 동의자 | · 제출 필요 없음 |
| | | | 온라인 제공 미동의자 | · 검정고시 합격증명서 1부<br>· 검정고시 성적증명서 1부 |
| | | 2017년 2회차 이전 또는 2026년 2회차 합격자 | | |
| | 외국고등학교 졸업(예정)자 | · 고등학교 졸업(예정)증명서 및 성적 증명서[아포스티유 확인서 또는 영사 공증(확인필)]<br>· 외국어(영어 제외)로 된 서류는 한글로 번역 후 공증받아 제출 | | |

※ 2005년2월~2023년2월 졸업자(희망자)는 온라인 생성신청 시스템(apply.neis.go.kr)을 통해 학생부 온라인 제공 신청 가능(신청기간: 2026.8.24. ~ 9.11.)
※ 서류제출방법: 제출서류 하단 중앙에 수험번호(6자리)를 기재하여 2026. 9. 18.(금) 17:00까지 대구대학교 '입학처'로 제출(등기우편/방문)
※ 제출서류 도착 확인: 발송 후 약 3~4일부터 입학안내 홈페이지에서 가능합니다.
※ 검정고시 출신자 및 국외고 졸업(예정)자 중 국내 고등학교에 재학(입학)한 이력이 있는 자는 반드시 학교생활기록부 제출 필요(학교폭력 조치사항 반영을 위함)

# 학생부교과 특수창의융합인재전형

**모집인원** 30명

**수능최저** X

**면접** O [2026.10.31.(토)]

**합격자 발표** (예정)
1단계 2026. 10. 23.(금) 21:00
2단계 2026. 11. 16.(월) 21:00 (수능전)

지원자격: 「장애인복지법」에 의한 지적장애 및 자폐성 장애인 등록자로서, 고등학교 졸업(예정)자 또는 법령에 의하여 고등학교 졸업과 동등 이상의 자격이 있다고 인정된 자

평가방법: ① [1단계] 학생부 100% 고득점자 순으로 10배수 선발
(선발원칙/학교폭력 조치사항 반영방법/학생부 성적 반영방법은 p. 47~52 참조)
② [2단계] 1단계 성적 60% + 면접 점수 40% 합산 고득점 순으로 선발

| 모집단위 | [1단계] 전형요소별 반영비율(100%) | | | [2단계] 전형요소별 반영비율(100%) | | |
|---|---|---|---|---|---|---|
| | 학생부 | | | [1단계] 성적 | 면접 점수 | 총점 |
| | 교과성적 | 출결 | 총점 | | | |
| 특수창의융합학과 | 900점(90%) | 100점(10%) | 1,000점 | 600점(60%) | 400점(40%) | 1,000점 |

## 평가요소 및 항목

| 구분 | 평가요소 | 면접문항 | 비고 |
|---|---|---|---|
| 1 | 성취동기 및 목적의식 | 사전공개 | · 면접방법: 면접위원 2명이 수험생 대상 면접 실시<br>· 성취동기 및 목적의식, 공통인지 면접문항은 면접일 이전에 사전 공개 (계열인지는 비공개) |
| 2 | 공통인지 | 사전공개 | |
| 3 | 계열인지 | 비공개 | |
| 4 | 태도 및 정서적 안정성 | - | |

## 수능 최저학력기준: 없음

## 동점자 처리기준 [1단계] 동점자가 발생할 경우 모두 1단계 합격자(면접 대상자)로 선발
[2단계] 아래 우선순위에 따라 처리

| 우선순위 | | 우선순위(학생부 반영과목의 이수단위 합/진로선택 제외) | |
|---|---|---|---|
| | | 인문사회/예체능계열 | 자연과학/공학계열 |
| ①1단계 성적 우수자<br>②면접 성적<br>③학생부 교과 성적<br>④학생부 비교과(출결) 성적<br>⑤학생부 반영과목의 전체 이수단위 합 | ⑥ | 국어교과 반영과목 | 수학교과 반영과목 |
| | ⑦ | 영어교과 반영과목 | 과학교과 반영과목 |
| | ⑧ | 사회교과 반영과목 | 영어교과 반영과목 |
| | ⑨ | 수학교과 반영과목 | 국어교과 반영과목 |
| | ⑩ | 과학교과 반영과목 | 사회교과 반영과목 |
| | 단, 검정고시, 외국고등학교 출신자는 '교과별 반영과목의 이수단위' 합을 1로 반영함 | | |

## 제출서류

| 구분 | | 제출대상 | | 제출서류 |
|---|---|---|---|---|
| 기본 제출 서류 | 고등학교 졸업(예정)자 | 2024년 2월 이후 졸업자 | 학생부 온라인 제공 동의자(학교 생성) | · 제출 필요 없음 |
| | | | 학생부 온라인 제공 미동의자 | · 학교생활기록부 1부 |
| | | 2005년 2월~ 2023년 2월 졸업자 | 학생부 온라인 생성 신청 및 제공 동의자(개인 생성) | · 제출 필요 없음 |
| | | | 학생부 온라인 생성 미신청 및 온라인 제공 미동의자 | · 학교생활기록부 1부 |
| | | 2004년 2월 이전 졸업자 | | · 학교생활기록부 1부 |
| | 검정고시 출신자 | 2018년 1회차~ 2026년 1회차 합격자 | 온라인 제공 동의자 | · 제출 필요 없음 |
| | | | 온라인 제공 미동의자 | · 검정고시 합격증명서 1부<br>· 검정고시 성적증명서 1부 |
| | | 2017년 2회차 이전 또는 2026년 2회차 합격자 | | |
| | 외국고등학교 졸업(예정)자 | · 고등학교 졸업(예정)증명서 및 성적 증명서[아포스티유 확인서 또는 영사 공증(확인필)]<br>· 외국어(영어 제외)로 된 서류는 한글로 번역 후 공증받아 제출 | | |
| | 장애인증명서 | · 인터넷발급: 정부민원포털 정부24<br>· 시장·군수·구청장 발행 | ※발급기준일: 2026. 8. 18.(화) 이후<br>※필요시 진단서 등을 추가 요구할 수 있음 | |

※ 2005년2월~2023년2월 졸업자(희망자)는 온라인 생성신청 시스템(apply.neis.go.kr)을 통해 학생부 온라인 제공 신청 가능(신청기간: 2026.8.24. ~ 9.11.)
※ 서류제출방법: 제출서류 하단 중앙에 수험번호(6자리)를 기재하여 2026. 9. 18.(금) 17:00까지 대구대학교 '입학처'로 제출(등기우편/방문)
※ 제출서류 도착 확인: 발송 후 약 3~4일부터 입학안내 홈페이지에서 가능합니다.
※ 검정고시 출신자 및 국외고 졸업(예정)자 중 국내 고등학교에 재학(입학)한 이력이 있는 자는 반드시 학교생활기록부 제출 필요(학교폭력 조치사항 반영을 위함)

# 학생부교과 라이프디자인전형

모집인원 **20명**

수능최저 X

면접 O [2026.10.31.(토)]

합격자 발표 (예정)
1단계 2026. 10. 23.(금) 21:00
2단계 2026. 11. 16.(월) 21:00 (수능전)

지원자격: 고등학교 졸업(예정)자로서 또는 법령에 의하여 고등학교 졸업과 동등 이상의 자격이 있다고 인정된 자 중 다음 중 어느 하나에 해당하는 자
1. 「기초학력 보장법」에 따른 학습지원대상학생 중 교사 추천을 받은 자
2. 의료기관의 지능검사 결과 IQ 71~84 해당자
3. 「장애인 등에 대한 특수교육법」에 따른 특수교육대상자(단, 「장애인복지법」에 의해 등록된 장애인은 제외)

평가방법: ① [1단계] 학생부 100% 고득점자 순으로 10배수 선발
(선발원칙/학교폭력 조치사항 반영방법/학생부 성적 반영방법은 p. 47~52 참조)
② [2단계] 1단계 성적 60% + 면접 점수 40% 합산 고득점 순으로 선발

| 모집단위 | [1단계] 전형요소별 반영비율(100%) | | | [2단계] 전형요소별 반영비율(100%) | | |
|---|---|---|---|---|---|---|
| | 학생부 | | | [1단계] 성적 | 면접 점수 | 총점 |
| | 교과성적 | 출결 | 총점 | | | |
| 라이프디자인학과 | 900점(90%) | 100점(10%) | 1,000점 | 600점(60%) | 400점(40%) | 1,000점 |

평가요소 및 항목

| 구분 | 평가요소 | 면접문항 | 비고 |
|---|---|---|---|
| 1 | 성취동기 및 목적의식 | 사전공개 | · 면접방법: 면접위원 2명이 수험생 대상 면접 실시<br>· 성취동기 및 목적의식, 공통인지 면접문항은 면접일 이전에 사전 공개 (계열인지는 비공개) |
| 2 | 공통인지 | 사전공개 | |
| 3 | 계열인지 | 비공개 | |
| 4 | 태도 및 정서적 안정성 | - | |

수능 최저학력기준: 없음

동점자 처리기준 [1 단계] 동점자가 발생할 경우 모두 1단계 합격자(면접 대상자)로 선발
[2단계] 아래 우선순위에 따라 처리

| 우선순위 | | 우선순위(학생부 반영과목의 이수단위 합/진로선택 제외) | |
|---|---|---|---|
| | | 인문사회/예체능계열 | 자연과학/공학계열 |
| ①1단계 성적 우수자<br>②면접 성적<br>③학생부 교과 성적<br>④학생부 비교과(출결) 성적<br>⑤학생부 반영과목의 전체 이수단위 합 | ⑥ | 국어교과 반영과목 | 수학교과 반영과목 |
| | ⑦ | 영어교과 반영과목 | 과학교과 반영과목 |
| | ⑧ | 사회교과 반영과목 | 영어교과 반영과목 |
| | ⑨ | 수학교과 반영과목 | 국어교과 반영과목 |
| | ⑩ | 과학교과 반영과목 | 사회교과 반영과목 |
| | 단, 검정고시, 외국고등학교 출신자는 '교과별 반영과목의 이수단위' 합을 1로 반영함 | | |

## 제출서류

| 구분 | | | 제출대상 | 제출서류 |
|---|---|---|---|---|
| 기본 제출 서류 | 고등학교 졸업(예정)자 | | 2024년 2월 이후 졸업자 | 학생부 온라인 제공 동의자(학교 생성) | · 제출 필요 없음 |
| | | | | 학생부 온라인 제공 미동의자 | · 학교생활기록부 1부 |
| | | | 2005년 2월~ 2023년 2월 졸업자 | 학생부 온라인 생성 신청 및 제공 동의자(개인 생성) | · 제출 필요 없음 |
| | | | | 학생부 온라인 생성 미신청 및 온라인 제공 미동의자 | · 학교생활기록부 1부 |
| | | | 2004년 2월 이전 졸업자 | | · 학교생활기록부 1부 |
| | 검정고시 출신자 | | 2018년 1회차~ 2026년 1회차 합격자 | 온라인 제공 동의자 | · 제출 필요 없음 |
| | | | | 온라인 제공 미동의자 | · 검정고시 합격증명서 1부<br>· 검정고시 성적증명서 1부 |
| | | | 2017년 2회차 이전 또는 2026년 2회차 합격자 | | |
| | 외국고등학교 졸업(예정)자 | | · 고등학교 졸업(예정)증명서 및 성적 증명서[아포스티유 확인서 또는 영사 공증(확인필)]<br>· 외국어(영어 제외)로 된 서류는 한글로 번역 후 공증받아 제출 | | |
| | 택1 | 교사추천서 | · 졸업(예정) 고등학교 학교장 또는 교사 | ※발급기준일: 2026. 8. 18.(화) 이후<br>※필요시 추가서류를 요청할 수 있음 | |
| | | 지능검사 결과 | · 의료기관 등 | | |
| | | 특수교육대상자 확인서 | · 교육청 또는 공공기관 | | |

※ 2005년2월~2023년2월 졸업자(희망자)는 온라인 생성신청 시스템(apply.neis.go.kr)을 통해 학생부 온라인 제공 신청 가능(신청기간: 2026.8.24. ~ 9.11.)
※ 서류제출방법: 제출서류 하단 중앙에 수험번호(6자리)를 기재하여 2026. 9. 18.(금) 17:00까지 대구대학교 '입학처'로 제출(등기우편/방문)
※ 제출서류 도착 확인: 발송 후 약 3~4일부터 입학안내 홈페이지에서 가능합니다.
※ 검정고시 출신자 및 국외고 졸업(예정)자 중 국내 고등학교에 재학(입학)한 이력이 있는 자는 반드시 학교생활기록부 제출 필요(학교폭력 조치사항 반영을 위함)



# 학생부교과 특성화교과전형

모집인원 **96명**

수능최저 X

면접 X

합격자 발표 (예정)
2026. 11. 16.(월) 21:00 (수능전)

지원자격: 고등학교 졸업(예정)자 또는 법령에 의하여 고등학교 졸업과 동등 이상의 자격이 있다고 인정된 자 (학력인정고, 각종학교)중에서 아래의 한 기준에 해당하는 자

체육고, 예술고, 특성화고[특성(직업), 특성(대안)], 마이스터고, 종합고의 전문계열, 학력인정고, 방송통신고, 각종학교 졸업(예정)자

평가방법: 총점 고득점자 순으로 선발
(선발원칙/학교폭력 조치사항 반영방법/학생부성적 반영방법은 p. 47~52 참조)

| 모집단위 | 전형요소별 반영비율(100%) | | 총점 |
|---|---|---|---|
| | 학생부 | | |
| | 교과성적 | 출결 | |
| 해당 모집단위(p. 6~7 참고) | 900점(90%) | 100점(10%) | 1,000점 |

※ 단과대학(계열)별 통합선발 실시(자유전공학부, 물리치료학과 제외)

수능 최저학력기준: 없음

동점자 처리기준

| 우선순위 | | 우선순위(학생부 반영과목의 이수단위 합/진로선택 제외) | |
|---|---|---|---|
| | | 인문사회/예체능계열 | 자연과학/공학계열 |
| | ④ | 국어교과 반영과목 | 수학교과 반영과목 |
| ①학생부 교과 성적 | ⑤ | 영어교과 반영과목 | 과학교과 반영과목 |
| ②학생부 비교과(출결) 성적 | ⑥ | 사회교과 반영과목 | 영어교과 반영과목 |
| ③학생부 반영과목의 전체 이수단위 합 | ⑦ | 수학교과 반영과목 | 국어교과 반영과목 |
| | ⑧ | 과학교과 반영과목 | 사회교과 반영과목 |

제출서류

| 구분 | | 제출대상 | | 제출서류 |
|---|---|---|---|---|
| 기본 제출 서류 | 고등학교 졸업(예정)자 | 2024년 2월 이후 졸업자 | 학생부 온라인 제공 동의자(학교 생성) | · 제출 필요 없음 |
| | | | 학생부 온라인 제공 미동의자 | · 학교생활기록부 1부 |
| | | 2005년 2월~ 2023년 2월 졸업자 | 학생부 온라인 생성 신청 및 제공 동의자(개인 생성) | · 제출 필요 없음 |
| | | | 학생부 온라인 생성 미신청 및 온라인 제공 미동의자 | · 학교생활기록부 1부 |
| | | 2004년 2월 이전 졸업자 | | · 학교생활기록부 1부 |

※ 2005년2월~2023년2월 졸업자(희망자)는 온라인 생성신청 시스템(apply.neis.go.kr)을 통해 학생부 온라인 제공 신청 가능(신청기간: 2026.8.24. ~ 9.11.)
※ 서류제출방법: 제출서류 하단 중앙에 수험번호(6자리)를 기재하여 2026. 9. 18.(금) 17:00까지 대구대학교 '입학처'로 제출(등기우편/방문)
※ 제출서류 도착 확인: 발송 후 약 3~4일부터 입학안내 홈페이지에서 가능합니다.
※ 검정고시 출신자 및 국외고 졸업(예정)자 중 국내 고등학교에 재학(입학)한 이력이 있는 자는 반드시 학교생활기록부 제출 필요(학교폭력 조치사항 반영을 위함)

# 학생부교과 | 기회균형 | 전형

모집인원 **29명**

수능최저 X

면접 X

합격자 발표 (예정)
2026. 11. 16.(월) 21:00 (수능전)

**지원자격: 고등학교 졸업(예정)자 또는 법령에 의하여 고등학교 졸업과 동등 이상의 자격이 있다고 인정된 자로서 아래의 한 기준에 해당하는 자[단, 농어촌학생, 서해 5도 학생은 고등학교 졸업(예정)자만 해당]**

| 구분 | 지원자격 | |
|---|---|---|
| 「국가보훈 기본법」제3조 제2호의 '국가보훈대상자' | · 독립유공자의 자녀 및 (외)손자녀<br>· 국가유공자 및 그 자녀(단, 참전유공자 제외)<br>· 6·18자유상이자 및 그 자녀<br>· 지원 순직·공상 군경(공무원) 및 그 자녀 | · 고엽제후유의증환자(수당지급대상자) 및 그 자녀<br>· 5·18민주유공자 및 그 자녀<br>· 특수임무유공자 및 그 자녀<br>· 보훈보상대상자 및 그 자녀 |
| 기초생활수급자 및 차상위계층, 한부모가족 지원대상자 | · 국민기초생활보장법 제2조 제1호에 따른 수급권자 및 제2호 수급자<br>· 국민기초생활보장법 제2조 제10호 차상위계층에 따른 대상자<br>· 한부모가족지원법 제5조 및 제5조의2에 따른 지원대상자 | |
| 농어촌(읍·면 또는 도서·벽지) 학생 | · 중·고등학교 전 교육과정(6년) 이수자로 「'학생부교과(농어촌학생 특별전형)' 지원자격 해당자」<br>· 초·중·고등학교 전 교육과정(12년) 이수자로 「'학생부교과(농어촌학생 특별전형)' 지원자격 해당자」<br>※ 세부 지원자격은 p. 36 참조 | |
| 서해5도 고등학교 졸업(예정)자 중 아래 지원자격 중 하나에 해당하는 자 | · 서해5도에서 친권자 또는 후견인과 함께 거주하면서 서해5도에 설립된 중학교 및 고등학교의 모든 교육과정을 입학에서 졸업까지 연속해서 모두 이수한 학생<br>· 서해5도에서 거주하면서 서해5도에 설립된 초등학교, 중학교 및 고등학교의 모든 교육과정을 입학에서 졸업까지 연속해서 모두 이수한 학생 | |
| 자립지원 대상 아동(「아동복지법」 제38조제2항에 따른 아래의 자립지원 대상 아동에 해당하는 자) | · 가정위탁보호 중인 사람<br>· 아동복지시설에서 보호 중인 사람<br>· 「아동복지법」 제16조 및 제16조의 3에 따라 보호조치가 종료되거나 해당 시설에서 퇴소한 지 5년이 지나지 아니한 사람<br>· 18세에 달하기 전에 보호조치가 종료되거나 해당 시설에서 퇴소한 사람으로서 보건복지부장관이 자립지원이 필요하다고 인정하는 사람 | |
| 북한이탈주민 또는 제3국 출생 북한이탈주민 자녀 | · 「북한이탈주민의 보호 및 정착지원에 관한 법률」 제2조제1호에 해당하는 북한이탈주민<br>· 제3국에서 출생한 북한이탈주민의 자녀 | |
| 만학도 | · 기준: 1997. 3. 1. 이전 출생자 | |

※ 농어촌학생, 서해5도 학생: 농어촌 및 서해5도지역 특수목적고(과학고/국제고/외국어고/예술고/체육고/마이스터고) 졸업(예정)자는 지원 불가

**평가방법: 총점 고득점자 순으로 선발**
**(선발원칙/학교폭력 조치사항 반영방법/학생부성적 반영방법은 p. 47~52 참조)**

| 모집단위 | 전형요소별 반영비율(100%) | | 총점 |
|---|---|---|---|
| | 학생부 | | |
| | 교과성적 | 출결 | |
| 해당 모집단위 (p. 6~7 참고) | 900점(90%) | 100점(10%) | 1,000점 |

## 수능 최저학력기준: 없음

## 동점자 처리기준

| 우선순위 | | 우선순위(학생부 반영과목의 이수단위 합/진로선택 제외) | |
|---|---|---|---|
| | | 인문사회/예체능계열 | 자연과학/공학계열 |
| ①학생부 교과 성적<br>②학생부 비교과(출결) 성적<br>③학생부 반영과목의 전체 이수단위 합 | ④ | 국어교과 반영과목 | 수학교과 반영과목 |
| | ⑤ | 영어교과 반영과목 | 과학교과 반영과목 |
| | ⑥ | 사회교과 반영과목 | 영어교과 반영과목 |
| | ⑦ | 수학교과 반영과목 | 국어교과 반영과목 |
| | ⑧ | 과학교과 반영과목 | 사회교과 반영과목 |
| | 단, 검정고시, 외국고등학교 출신자는 '교과별 반영과목의 이수단위 합'을 1로 반영함 | | |

## 제출서류

### 기본 제출 서류

| 구분 | | 제출대상 | | 제출서류 |
|---|---|---|---|---|
| 기본 제출 서류 | 고등학교 졸업(예정)자 | 2024년 2월 이후 졸업자 | 학생부 온라인 제공 동의자(학교 생성) | · 제출 필요 없음 |
| | | | 학생부 온라인 제공 미동의자 | · 학교생활기록부 1부 |
| | | 2005년 2월~ 2023년 2월 졸업자 | 학생부 온라인 생성 신청 및 제공 동의자(개인 생성) | · 제출 필요 없음 |
| | | | 학생부 온라인 생성 미신청 및 온라인 제공 미동의자 | · 학교생활기록부 1부 |
| | | 2004년 2월 이전 졸업자 | | · 학교생활기록부 1부 |
| | 검정고시 출신자 | 2018년 1회차~ 2026년 1회차 합격자 | 온라인 제공 동의자 | · 제출 필요 없음 |
| | | | 온라인 제공 미동의자 | · 검정고시 합격증명서 1부<br>· 검정고시 성적증명서 1부 |
| | | 2017년 2회차 이전 또는 2026년 2회차 합격자 | | |
| | 외국고등학교 졸업(예정)자 | · 고등학교 졸업(예정)증명서 및 성적 증명서[아포스티유 확인서 또는 영사 공증(확인필)]<br>· 외국어(영어 제외)로 된 서류는 한글로 번역 후 공증받아 제출 | | |

### 추가 제출 서류

| 지원자격 | | | | | 제출서류 | 발급처 및 비고 |
|---|---|---|---|---|---|---|
| 추가 제출 서류 | 국가보훈대상자 | | | | 대학입학 특별전형 대상자 증명서 | · 국가보훈(지)청 발급<br>· 인터넷발급: 정부민원포털 정부24 |
| | 기초생활 수급자 및 차상위 계층, 한부모가족지원 대상자 | 기초생활 수급권자 (수급자) | | | 국민기초생활수급자 증명서 1부 | · 읍·면·동 주민센터 발급<br>· 지원자 본인 명의로 발급 |
| | | 차상위 계층, 한부모가족 지원대상자 | 택1 | 장애수당대상자 확인서 1부 | | · 읍·면·동 주민센터 발급 (지원자 본인 명의로 발급)<br>※ 차상위계층 지원자는 본인 명의의 서류가 아닐 경우 가족관계증명서(본인기준) 1부 및 주민등록등본 1부 제출<br>· 차상위 본인부담경감 증명서는 국민건강보험공단 발급 |
| | | | | 장애인연금 대상자 확인서 1부 | | |
| | | | | 자활근로자 확인서 1부 | | |
| | | | | 한부모가족 증명서 1부 | | |
| | | | | 차상위 계층 확인서(구, 우선돌봄 차상위) 1부 | | |
| | | | | 차상위 본인부담경감 증명서 1부 | | |

| 지원자격 | | | 제출서류 | 발급처 및 비고 |
|---|---|---|---|---|
| 추가 제출 서류 | 농어촌 학생 · 서해5도 | 중·고등학교 전 교육과정 (6년) 해당자 | ① 농어촌 학생(출신학교장) 확인서 1부<br>– 농어촌학생/서해5도 [입학안내 홈페이지 다운로드]<br>② 중학교 학교생활기록부 1부<br>③ 주민등록초본 각(부·모·지원자) 1부 (중학교 입학일부터 현재까지 주소지 변경사항이 기재된 것)<br>④ 가족관계증명서(지원자 기준) 1부<br>⑤ 추가제출(해당자)<br>– 부모 사망(실종) 시: 기본증명서(해당 부·모) 1부(사망이 기록되지 않은 경우: 제적등본 1부 추가 제출)<br>– 부모 이혼 시:<br>· 혼인관계증명서(해당 부·모) 1부<br>· 기본증명서(지원자 기준) 1부 (친권자 확인이 가능하도록 발급) | · 중학교 학교생활기록부: 인근 시·도 교육청(민원실)/초·중·고등학교 행정실에서 발급가능<br>· 인터넷발급: 정부민원포털 정부24<br>· 읍·면·동 주민센터 발급<br>· 주민등록초본과 가족관계증명서 제출은 가족관계(부·모·지원자)와 거주지 입증을 위함<br><br>※ 부모가 외국인일 경우 외국인등록사실증명서 1부 추가 제출<br>※ 부모가 외국인 또는 재외동포로 가족관계증명서에 미기재 시<br>–부모가 외국인일 경우 혼인관계증명서 1부 추가 제출<br>–부모가 재외동포일 경우 국내거소신고사실증명서 1부 추가 제출 |
| | | 초·중·고등학교 전 교육과정 (12년) 해당자 | ① 농어촌 학생(출신학교장) 확인서 1부<br>– 농어촌학생/서해5도 [입학안내 홈페이지 다운로드]<br>② 초·중학교 학교생활기록부 1부<br>③ 주민등록초본(지원자) 1부 (초등학교 입학일부터 현재까지 주소지 변경사항이 기재된 것) | · 초·중학교 학교생활기록부: 인근 시·도 교육청(민원실)/초·중·고등학교 행정실에서 발급가능<br>· 인터넷발급: 정부민원포털 정부24<br>· 읍·면·동 주민센터 발급 |
| | 자립지원 대상 아동 | | 택1<br>보호종료확인서 1부<br>① 재원증명서(재원기간 명시)(해당자) 1부<br>② 아동복지시설 신고증 사본 1부(해당자)<br>가정위탁보호 확인서 1부 | · 읍·면·동 주민센터 발급 |
| | 북한이탈주민 또는 제3국 출생 북한이탈주민 자녀 | | ① 북한이탈주민등록확인서 1부<br>② 가족관계증명서 (북한이탈주민의 자녀일 경우) 1부<br>③ 북한이탈주민 교육지원대상자 증명서 1부 (해당자)<br>④ 학력인정증명서 1부(해당자) | · 인터넷발급: 정부민원포털 정부24<br>· 읍·면·동 주민센터 발급 |
| | 만학도 | | 추가 제출 서류 없음 | |

※ 2005년2월~2023년2월 졸업자(희망자)는 온라인 생성신청 시스템(apply.neis.go.kr)을 통해 학생부 온라인 제공 신청 가능(신청기간: 2026.8.24. ~ 9.11.)
※ 서류제출방법: 제출서류 하단 중앙에 수험번호(6자리)를 기재하여 2026. 9. 18.(금) 17:00까지 대구대학교 '입학처'로 제출(등기우편/방문)
※ 제출서류 도착 확인: 발송 후 약 3~4일부터 입학안내 홈페이지에서 가능합니다.
※ 추가제출서류 발급기준일: 2026. 8. 18.(화) 이후
※ 지원 자격 심사과정에 필요하다고 판단되는 경우, 추가 증빙서류 제출을 요청할 수 있습니다.
※ 검정고시 출신자 및 국외고 졸업(예정)자 중 국내 고등학교에 재학(입학)한 이력이 있는 자는 반드시 학교생활기록부 제출 필요(학교폭력 조치사항 반영을 위함)

**최종 등록자 추가 제출 서류 안내:** 기회균형 I 전형에 지원하여 최종 등록한 자 중, 농어촌 / 서해5도 고등학교 졸업 예정자는 고등학교 졸업일(또는 합격자 등록일)까지 해당 소재지 학교에 재학하고 해당지역에 거주한 사실을 입증하기 위하여 다음의 서류를 추가로 제출하여야 합니다.

| 농어촌 / 서해5도 고등학교 졸업「예정자」중 최종등록자 추가 제출서류 | |
|---|---|
| 공통 제출 서류 | 고등학교 졸업증명서 1부 |
| 중/고등학교 전 교육과정 (6년) 해당자 | 주소 변동내역을 포함한 부·모·지원자의 주민등록 초본 각 1부(고등학교 졸업일 이후 발급된 서류) |
| 초/중/고등학교 전 교육과정 (12년) 해당자 | 주소 변동내역을 포함한 지원자의 주민등록 초본 1부(고등학교 졸업일 이후 발급된 서류) |

※ 제출 방법: 방문 또는 등기우편 제출[2027년 2월 19일(금) 소인까지 유효]
※ 고등학교 졸업일(또는 합격자 등록일) 이전 농어촌 및 서해5도 이외의 지역으로 전학 또는 주소지가 변동될 경우 지원자격 미달로 합격이 취소됨

# 학생부종합 서류전형

**모집인원** 791명

**수능최저** X

**면접** X

**합격자 발표** (예정)
2026. 11. 16.(월) 21:00 (수능전)

**지원자격: 고등학교 졸업(예정)자 또는 법령에 의하여 고등학교 졸업과 동등 이상의 자격이 있다고 인정된 자**

**평가방법: 총점 고득점자 순으로 선발**
(선발원칙/학교폭력 조치사항 반영방법/학생부성적 반영방법은 p. 47~52 참조)

| 모집단위 | 전형요소별 반영비율(100%) | 총점 |
|---|---|---|
| | 서류평가 | |
| 해당 모집단위(p. 6~7 참고) | 1,000점(100%) | 1,000점 |

## 서류평가 영역 및 정의

| 평가영역 | 반영비율(%) | 정의 | 평가내용 |
|---|---|---|---|
| 공동체역량 | 40 | · 성실성과 윤리의식<br>· 적극성<br>· 리더쉽과 소통능력<br>· 학교폭력 여부 | 공동체의 일원으로서 갖추어야 할 바람직한 사고와 행동 |
| 진로역량 | 30 | · 전공(계열)관련 교과 이수 노력<br>· 진로탐색 활동과 경험 | 자신의 진로와 전공(계열)에 대한 탐색 노력과 준비 정도 |
| 학업역량 | 10 | · 학업성취도 | 대학 교육을 충실하게 이수하는데 필요한 수학 능력 |
| | 20 | · 학업태도 및 탐구의지 | |

소통과 헌신의 DU-HEART 인재상에 맞는 학생을 선발하기 위해 제출서류를 검토하여 정성적으로 종합평가
※ DU-HEART 인재상 : Humanity(봉사), Enthusiasm(자율), creAtivity(창의), Relationship(소통), Trust(협업)

※학교생활기록부의 학교폭력 기재 사실이 확인될 경우, 학교폭력 조치내용의 정도에 따라 공동체역량 영역에서 감점 또는 불합격 처리함

**수능 최저학력기준: 없음**

## 동점자 처리기준

| 1순위 | 2순위 | 3순위 | 4순위 | 5순위 |
|---|---|---|---|---|
| 평가영역 '공동체 역량' 성적 | 평가영역 '진로 역량' 성적 | 평가영역 '학업 역량 (학업태도 및 탐구의지)' 성적 | 평가영역 '학업 역량 (학업 성취도)' 성적 | 교과(국,수,영,사,과,한) 이수 학점(이수단위) 합 (진로선택과목 제외) |

※ 동점자 처리기준 5순위 반영기준
1) 3학년 1학기까지의 이수 학점(이수단위)을 반영하며, 등급으로 산출되지 않는 교과목(A, P/F 등)은 반영하지 않음
2) 검정고시 및 외국고등학교 출신자는 교과별 이수 학점(이수단위)을 1로 반영함

## 제출서류

| 구분 | | 제출대상 | | 제출서류 |
|---|---|---|---|---|
| 기본 제출 서류 | 고등학교 졸업(예정)자 | 2024년 2월 이후 졸업자 | 학생부 온라인 제공 동의자(학교 생성) | · 제출 필요 없음 |
| | | | 학생부 온라인 제공 미동의자 | · 학교생활기록부 1부 |
| | | 2005년 2월~ 2023년 2월 졸업자 | 학생부 온라인 생성 신청 및 제공 동의자(개인 생성) | · 제출 필요 없음 |
| | | | 학생부 온라인 생성 미신청 및 온라인 제공 미동의자 | · 학교생활기록부 1부 |
| | | 2004년 2월 이전 졸업자 | | · 학교생활기록부 1부 |
| | 검정고시 출신자 | 2018년 1회차~ 2026년 1회차 합격자 | 온라인 제공 동의자 | · 제출 필요 없음 |
| | | | 온라인 제공 미동의자 | · 검정고시 합격증명서 1부<br>· 검정고시 성적증명서 1부 |
| | | 2017년 2회차 이전 또는 2026년 2회차 합격자 | | |
| | 외국고등학교 졸업(예정)자 | · 고등학교 졸업(예정)증명서 및 성적 증명서[아포스티유 확인서 또는 영사 공증(확인필)]<br>· 외국어(영어 제외)로 된 서류는 한글로 번역 후 공증받아 제출 | | |
| 선택 제출 서류 | 검정고시출신자 및 외국고등학교 졸업(예정자) | 학생부종합전형 지원시 학생부 미보유자 대체 서식 1부(본교소정양식) | | |

※ 2005년2월~2023년2월 졸업자(희망자)는 온라인 생성신청 시스템(apply.neis.go.kr)을 통해 학생부 온라인 제공 신청 가능(신청기간: 2026.8.24. ~ 9.11.)
※ 서류제출방법: 제출서류 하단 중앙에 수험번호(6자리)를 기재하여 2026. 9. 18.(금) 17:00까지 대구대학교 '입학처'로 제출(등기우편/방문)
※ 제출서류 도착 확인: 발송 후 약 3~4일부터 입학안내 홈페이지에서 가능합니다.
※ 검정고시 출신자 및 국외고 졸업(예정)자 중 국내 고등학교에 재학(입학)한 이력이 있는 자는 반드시 학교생활기록부 제출 필요(학교폭력 조치사항 반영을 위함)

# 학생부종합 지역인재전형

**모집인원** 285명

**수능최저** X

**면접** X

**합격자 발표** (예정)
2026. 11. 16.(월) 21:00 (수능전)

**지원자격: 고등학교 졸업(예정)자로서 입학에서 졸업까지 고등학교 전 교육과정을 대구·경북지역 고등학교에서 이수한 자**
(「초·중등교육법」 제2조에 따른 고등학교 외 고교졸업 동등 학력자는 지원 불가(검정고시 출신자, 각종학교, 특수학교 등)

**평가방법: 총점 고득점자 순으로 선발**
**(선발원칙/학교폭력 조치사항 반영방법/학생부성적 반영방법은 p. 47~52 참조)**

| 모집단위 | 전형요소별 반영비율(100%) | 총점 |
|---|---|---|
| | 서류평가 | |
| 해당 모집단위(p. 6~7 참고) | 1,000점(100%) | 1,000점 |

### 서류평가 영역 및 정의

| 평가영역 | 반영비율(%) | 정의 | 평가내용 |
|---|---|---|---|
| 공동체역량 | 40 | · 성실성과 윤리의식<br>· 적극성<br>· 리더쉽과 소통능력<br>· 학교폭력 여부 | 공동체의 일원으로서 갖추어야 할 바람직한 사고와 행동 |
| 진로역량 | 40 | · 전공(계열)관련 교과 이수 노력<br>· 진로탐색 활동과 경험 | 자신의 진로와 전공(계열)에 대한 탐색 노력과 준비 정도 |
| 학업역량 | 20 | · 학업태도 및 탐구의지 | 대학 교육을 충실하게 이수하는데 필요한 수학 능력 |
| 소통과 헌신의 DU-HEART 인재상에 맞는 학생을 선발하기 위해 제출서류를 검토하여 정성적으로 종합평가<br>※ DU-HEART 인재상 : Humanity(봉사), Enthusiasm(자율), creAtivity(창의), Relationship(소통), Trust(협업) | | | |

※학교생활기록부의 학교폭력 기재 사실이 확인될 경우, 학교폭력 조치내용의 정도에 따라 공동체역량 영역에서 감점 또는 불합격 처리함

### 수능 최저학력기준: 없음

### 동점자 처리기준

| 1순위 | 2순위 | 3순위 | 4순위 |
|---|---|---|---|
| 평가영역 '공동체 역량' 성적 | 평가영역 '진로 역량' 성적 | 평가영역 '학업 역량 (학업태도 및 탐구의지)' 성적 | 교과(국,수,영,사,과,한) 이수 학점(이수단위) 합 (진로선택과목 제외) |

※ 동점자 처리기준 4순위 반영기준
1) 3학년 1학기까지의 이수 학점(이수단위)을 반영하며, 등급으로 산출되지 않는 교과목(A, P/F 등)은 반영하지 않음

### 제출서류

| 구분 | | 제출대상 | | 제출서류 |
|---|---|---|---|---|
| 기본 제출 서류 | 고등학교 졸업(예정)자 | 2024년 2월 이후 졸업자 | 학생부 온라인 제공 동의자(학교 생성) | · 제출 필요 없음 |
| | | | 학생부 온라인 제공 미동의자 | · 학교생활기록부 1부 |
| | | 2005년 2월~ 2023년 2월 졸업자 | 학생부 온라인 생성 신청 및 제공 동의자(개인 생성) | · 제출 필요 없음 |
| | | | 학생부 온라인 생성 미신청 및 온라인 제공 미동의자 | · 학교생활기록부 1부 |
| | | 2004년 2월 이전 졸업자 | | · 학교생활기록부 1부 |

※ 2005년2월~2023년2월 졸업자(희망자)는 온라인 생성신청 시스템(apply.neis.go.kr)을 통해 학생부 온라인 제공 신청 가능(신청기간: 2026.8.24. ~ 9.11.)
※ 서류제출방법: 제출서류 하단 중앙에 수험번호(6자리)를 기재하여 2026. 9. 18.(금) 17:00까지 대구대학교 '입학처'로 제출(등기우편/방문)
※ 제출서류 도착 확인: 발송 후 약 3~4일부터 입학안내 홈페이지에서 가능합니다.

# 학생부종합 지역기회균형전형

**모집인원** 3명

**수능최저** X

**면접** X

**합격자 발표** (예정)
2026. 11. 16.(월) 21:00 (수능전)

## 지원자격

| 모집단위 | 지원자격 |
|---|---|
| 간호학과 | 입학에서 졸업(예정)까지 고등학교 전 교육과정을 대구·경북지역 고등학교에서 이수하고, 아래의 한 기준에 해당하는 자<br>(「초·중등교육법」 제2조에 따른 고등학교 외 고교졸업 동등 학력자는 지원 불가(검정고시 출신자, 각종학교, 특수학교 등)<br>· 국민기초생활보장법(제2조 제1호 및 제2호)의 규정에 의한 국민기초생활 수급권자(수급자)<br>· 국민기초생활보장법(제2조 제10호)의 규정에 의한 차상위계층<br>· 한부모가족지원법(제5조 및 제5조의2)에 따른 지원대상자 |

※ 단, 2027년 2월 고등학교 조기졸업(예정)자(2022학년도 중학교 입학자) 중 간호학과 지원자는 아래의 조건을 모두 충족해야 됨.
1) 수도권이 아닌 지역에 소재한「초·중등교육법」제2조에 따른 중학교에서 입학부터 졸업까지의 모든 교육과정을 이수하고 졸업
2) 대구·경북지역에 소재한「초·중등교육법」제2조에 따른 고등학교에서 입학부터 졸업까지의 모든 교육과정을 이수하고 졸업(예정)
3) 중학교 및 고등학교 재학기간 내에 해당 학교가 소재한 지역에 거주

## 평가방법: 총점 고득점자 순으로 선발

(선발원칙/학교폭력 조치사항 반영방법/학생부성적 반영방법은 p. 47~52 참조)

| 모집단위 | 전형요소별 반영비율(100%) | 총점 |
|---|---|---|
| | 서류평가 | |
| 간호학과 | 1,000점(100%) | 1,000점 |

## 서류평가 영역 및 정의

| 평가영역 | 반영비율(%) | 정의 | 평가내용 |
|---|---|---|---|
| 공동체역량 | 40 | · 성실성과 윤리의식<br>· 적극성<br>· 리더쉽과 소통능력<br>· 학교폭력 여부 | 공동체의 일원으로서 갖추어야 할 바람직한 사고와 행동 |
| 진로역량 | 40 | · 전공(계열)관련 교과 이수 노력<br>· 진로탐색 활동과 경험 | 자신의 진로와 전공(계열)에 대한 탐색 노력과 준비 정도 |
| 학업역량 | 20 | · 학업태도 및 탐구의지 | 대학 교육을 충실하게 이수하는데 필요한 수학 능력 |

소통과 헌신의 DU-HEART 인재상에 맞는 학생을 선발하기 위해 제출서류를 검토하여 정성적으로 종합평가
※ DU-HEART 인재상 : Humanity(봉사), Enthusiasm(자율), creAtivity(창의), Relationship(소통), Trust(협업)

※학교생활기록부의 학교폭력 기재 사실이 확인될 경우, 학교폭력 조치내용의 정도에 따라 공동체역량 영역에서 감점 또는 불합격 처리함

## 수능 최저학력기준: 없음

## 동점자 처리기준

| 1순위 | 2순위 | 3순위 | 4순위 |
|---|---|---|---|
| 평가영역 '공동체 역량' 성적 | 평가영역 '진로 역량' 성적 | 평가영역 '학업 역량<br>(학업태도 및 탐구의지)' 성적 | 교과(국,수,영,사,과,한)<br>이수 학점(이수단위) 합<br>(진로선택과목 제외) |

※ 동점자 처리기준 4순위 반영기준
1) 3학년 1학기까지의 이수 학점(이수단위)을 반영하며, 등급으로 산출되지 않는 교과목(A, P/F 등)은 반영하지 않음

## 제출서류

### 기본 제출 서류

| 구분 | | 제출대상 | | 제출서류 |
|---|---|---|---|---|
| 기본 제출 서류 | 고등학교 졸업(예정)자 | 2024년 2월 이후 졸업자 | 학생부 온라인 제공 동의자(학교 생성) | · 제출 필요 없음 |
| | | | 학생부 온라인 제공 미동의자 | · 학교생활기록부 1부 |
| | | 2005년 2월~ 2023년 2월 졸업자 | 학생부 온라인 생성 신청 및 제공 동의자(개인 생성) | · 제출 필요 없음 |
| | | | 학생부 온라인 생성 미신청 및 온라인 제공 미동의자 | · 학교생활기록부 1부 |
| | | 2004년 2월 이전 졸업자 | | · 학교생활기록부 1부 |

### 추가 제출 서류

| 대상자 | | | 제출서류 | | 비고 |
|---|---|---|---|---|---|
| 추가 제출 서류 | 기초생활 수급자및 차상위계층, 한부모가족 지원 대상자 | 기초생활 수급권자 (수급자) | 국민기초생활수급자 증명서 1부 | | · 읍·면·동 주민센터 발급<br>· 지원자 본인 명의(이름)로 발급 |
| | | 차상위 계층, 한부모가족 지원대상자 | 택1 | 장애수당대상자 확인서 1부 | · 읍·면·동 주민센터 발급 (지원자 본인 명의로 발급)<br>※ 차상위계층 지원자는 본인 명의의 서류가 아닐 경우 가족관계증명서(본인기준) 1부 및 주민등록등본 1부 추가제출<br>· 차상위 본인부담경감 증명서는 국민건강보험공단에서 발급 |
| | | | | 장애인연금 대상자 확인서 1부 | |
| | | | | 자활근로자 확인서 1부 | |
| | | | | 한부모가족 증명서 1부 | |
| | | | | 차상위 계층 확인서(구, 우선돌봄 차상위) 1부 | |
| | | | | 차상위 본인부담경감 증명서 1부 | |
| | 2027년 2월 고등학교 조기졸업(예정)자 (2022학년도 중학교 입학자) 중 간호학과 지원자 | 주민등록표 초본(중학교 입학일부터 현재까지 주소 변동 사항이 기재된 것), 중학교 생활기록부 각 1부 | | | |

※ 2005년2월~2023년2월 졸업자(희망자)는 온라인 생성신청 시스템(apply.neis.go.kr)을 통해 학생부 온라인 제공 신청 가능(신청기간: 2026.8.24. ~ 9.11.)
※ 서류제출방법: 제출서류 하단 중앙에 수험번호(6자리)를 기재하여 2026. 9. 18.(금) 17:00까지 대구대학교 '입학처'로 제출(등기우편/방문)
※ 제출서류 도착 확인: 발송 후 약 3~4일부터 입학안내 홈페이지에서 가능합니다.
※ 지원 자격 심사과정에 필요하다고 판단되는 경우, 추가 증빙서류 제출을 요청할 수 있습니다.
※ 추가제출서류 발급기준일: 2026. 8. 18.(화) 이후



# 실기/실적 예체능실기전형/포트폴리오전형

**모집인원**

**예체능실기 전형** **246명**

**포트폴리오 전형** **28명**

**수능최저 X**

**실기 O**

**합격자 발표** (예정)
2026. 11. 16.(월) 21:00 (수능전)

지원자격: 고등학교 졸업(예정)자 또는 법령에 의하여 고등학교 졸업과 동등 이상의 자격이 있다고 인정된 자
평가방법: 총점 고득점자 순으로 선발(선발원칙/학교폭력 조치사항 반영방법/학생부성적 반영방법은 p. 47~52 참조)

모집단위별 전형요소별 반영비율

| 전형 | 모집단위 | | | 전형요소별 반영비율(100%) | | 총점 |
|---|---|---|---|---|---|---|
| | | | | 실기고사 | 학생부 | |
| 예체능실기 전형 | 예능계 | 웹툰영상애니메이션학부 | 영상애니메이션전공<br>웹툰전공 | 900점(90%) | 100점(10%) | 1,000점 |
| | | 시각디자인학과 | | 1,000점(100%) | - | |
| | | 디자인마케팅학과 | | 800점(80%) | 200점(20%) | |
| | | 산업디자인학과 | | 1,000점(100%) | - | |
| | | 패션디자인학과 | | 800점(80%) | 200점(20%) | |
| | | 뷰티학부 | 헤어디자인전공<br>메이크업피부전공 | | | |
| | | 실내건축디자인학과 | | | | |
| | | 게임엔터테인먼트학과 | | 1,000점(100%) | - | |
| | 체능계 | 체육학과<br>스포츠레저학과 | | 800점(80%) | 200점(20%) | |

| 전형 | 모집단위 | | | 전형요소별 반영비율(100%) | | 총점 |
|---|---|---|---|---|---|---|
| | | | | 포트폴리오 | 학생부 | |
| 포트폴리오 전형 | 예능계 | 웹툰영상애니메이션학부 | 영상애니메이션전공<br>웹툰전공 | 800점(80%) | 200점(20%) | 1,000점 |
| | | 뷰티학부 | 헤어디자인전공<br>메이크업피부전공 | | | |

실기고사 세부 일정 안내 [장소: 교내 지정고사장]

| 전형 \ 일정 | | 2026.9.27.(일) | 2026.9.28.(월) | 2026.9.29.(화) | 2026.9.30.(수) | 2026.10.1.(목)~2.(금) |
|---|---|---|---|---|---|---|
| 예체능 실기 | 체능계 | - | - | ·체육학과 | ·스포츠레저학과 | - |
| | 예능계 | ·웹툰영상애니메이션학부<br>·시각디자인학과<br>·디자인마케팅학과<br>·산업디자인학과<br>·패션디자인학과<br>·실내건축디자인학과<br>·게임엔터테인먼트학과 | ·뷰티학부 | - | - | - |
| 포트폴리오 | | - | - | - | - | ·웹툰영상애니메이션학부<br>·뷰티학부 |

·고사별 시간 및 장소 등 세부 내용은 입학안내 홈페이지에 별도 게시 예정(수험표와 신분증 지참 필수)
·지원 인원에 따라 고사 일자는 추가/변경될 수 있음

수능 최저학력기준: 없음

동점자 처리기준

| 1순위 | 2순위 | 3순위 | 4순위 |
|---|---|---|---|
| 실기고사 성적 | 학생부 교과 성적 | 학생부 비교과(출결) 성적 | 학생부 반영과목의 전체 이수단위 합 |

제출서류

| 구분 | | 제출대상 | | 제출서류 |
|---|---|---|---|---|
| 기본 제출 서류 | 고등학교 졸업(예정)자 | 2024년 2월 이후 졸업자 | 학생부 온라인 제공 동의자(학교 생성) | · 제출 필요 없음 |
| | | | 학생부 온라인 제공 미동의자 | · 학교생활기록부 1부 |
| | | 2005년 2월~2023년 2월 졸업자 | 학생부 온라인 생성 신청 및 제공 동의자(개인 생성) | · 제출 필요 없음 |
| | | | 학생부 온라인 생성 미신청 및 온라인 제공 미동의자 | · 학교생활기록부 1부 |
| | | 2004년 2월 이전 졸업자 | | · 학교생활기록부 1부 |
| | 검정고시 출신자 | 2018년 1회차~<br>2026년 1회차 합격자 | 온라인 제공 동의자 | · 제출 필요 없음 |
| | | | 온라인 제공 미동의자 | · 검정고시 합격증명서 1부<br>· 검정고시 성적증명서 1부 |
| | | 2017년 2회차 이전 또는 2026년 2회차 합격자 | | |
| | 외국고등학교 졸업(예정)자 | · 고등학교 졸업(예정)증명서 및 성적 증명서[아포스티유 확인서 또는 영사 공증(확인필)]<br>· 외국어(영어 제외)로 된 서류는 한글로 번역 후 공증받아 제출 | | |

※ 2005년2월~2023년2월 졸업자(희망자)는 온라인 생성신청 시스템(apply.neis.go.kr)을 통해 학생부 온라인 제공 신청 가능(신청기간: 2026.8.24. ~ 9.11.)
※ 서류제출방법: 제출서류 하단 중앙에 수험번호(6자리)를 기재하여 2026. 9. 18.(금) 17:00까지 대구대학교 '입학처'로 제출(등기우편/방문)
※ 제출서류 도착 확인: 발송 후 약 3~4일부터 입학안내 홈페이지에서 가능합니다.
※ 검정고시 출신자 및 국외고 졸업(예정)자 중 국내 고등학교에 재학(입학)한 이력이 있는 자는 반드시 학교생활기록부 제출 필요(학교폭력 조치사항 반영을 위함)

## 예능계 실기고사 세부사항

### 실기전형

| 모집단위 | 종목 | | 준비물 | 화지 규격 | 실기고사 대상물 및 내용 | 시간 |
|---|---|---|---|---|---|---|
| 웹툰영상애니메이션학부 (영상애니메이션전공/웹툰전공) | 택1 | 상황표현 | 드로잉 및 채색 도구 | 4 | 고사 실시 직전 발표되는 제시된 상황을 자유롭게 표현 | 4시간 |
| | | 칸만화 | 드로잉 및 채색 도구 | 4 | 고사 실시 직전 발표되는 주제로 스토리를 자유롭게 연출 | 4시간 |
| 시각디자인학과 | 택1 | 기초디자인 | 드로잉 및 채색 도구 | 4 | 고사 실시 직전 발표되는 문제와 이미지를 해석하여 기초조형 진행 | 4시간 |
| | | 기초소양 | 본교 제공 | 4 | 고사 실시 직전 발표되는 문제를 이해하고 주어진 재료를 활용하여 창의적으로 표현<br>※ 본교에서 2B연필, 4B연필, 색연필, 플러스펜, 볼펜 등 기초소양 건식재료 중에서 지정 제공함<br>※ 화지(4절지) 방향의 가로·세로는 실기고사 당일 결정 | 4시간 |
| 디자인마케팅학과 | 택1 | 정밀묘사 | 연필, 지우개, 소형집게 | 4 | 고사 실시 직전 발표되는 이미지를 정밀묘사<br>※ 화지(4절지) 전면을 활용하여 그리되 상하 또는 좌우는 실기고사 당일 출제 대상물의 선정에 따라 결정 | 4시간 |
| | | 기초디자인 | 드로잉 및 채색 도구 | 4 | 고사 실시 직전 발표되는 문제와 이미지를 해석하여 기초조형 진행 | 4시간 |
| | | 기초소양 | 본교 제공 | 4 | 고사 실시 직전 발표되는 문제를 이해하고 주어진 재료를 활용하여 창의적으로 표현<br>※ 본교에서 2B연필, 4B연필, 색연필, 플러스펜, 볼펜 등 기초소양 건식재료 중에서 지정 제공함<br>※ 화지(4절지) 방향의 가로·세로는 실기고사 당일 결정 | 4시간 |
| | | 사고의전환 | 드로잉 및 채색 도구 | 2 | 고사 실시 직전 발표되는 사물이나 상황을 새로운 관점과 아이디어로 재해석하여 창의적으로 표현<br>※ 화지(2절지)를 1/2등분하여, 상하(세로) 또는 좌우(가로)로 그리되, 상하 또는 좌우의 사용방법은 실기고사 당일 출제 대상물의 선정에 따라 결정 | 5시간 |
| 산업디자인학과 | 택1 | 정밀묘사 | 연필, 지우개, 소형집게 | 4 | 고사 실시 직전 발표되는 이미지를 정밀묘사<br>※ 화지(4절지) 전면을 활용하여 그리되 상하 또는 좌우는 실기고사 당일 출제대상물의 선정에 따라 결정 | 4시간 |
| | | 상황표현 | 드로잉 및 채색 도구 | 4 | 고사 실시 직전 발표되는 제시된 상황을 자유롭게 표현 | 4시간 |
| | | 기초디자인 | 드로잉 및 채색 도구 | 4 | 고사 실시 직전 발표되는 문제와 이미지를 해석하여 기초조형 진행 | 4시간 |
| | | 사고의전환 | 드로잉 및 채색 도구 | 2 | 고사 실시 직전 발표되는 사물이나 상황을 새로운 관점과 아이디어로 재해석하여 창의적으로 표현<br>※ 화지(2절지)를 1/2등분하여, 상하(세로) 또는 좌우(가로)로 그리되, 상하 또는 좌우의 사용방법은 실기고사 당일 출제 대상물의 선정에 따라 결정 | 5시간 |
| | | 자유표현 | 드로잉 및 채색 도구 | 4 | 실기고사 문제 〈올림픽〉<br>※ 운동 종목과 소재 등의 제한 없이 자유롭게 표현 | 4시간 |
| 패션디자인학과 | 택1 | 정밀묘사 | 연필, 지우개, 소형집게 | 4 | 고사 실시 직전 발표되는 이미지를 정밀묘사<br>※ 화지(4절지) 전면을 활용하여 그리되 상하 또는 좌우는 실기고사 당일 출제대상물의 선정에 따라 결정 | 4시간 |
| | | 기초디자인 | 드로잉 및 채색 도구 | 4 | 고사 실시 직전 발표되는 문제와 이미지를 해석하여 기초조형 진행 | 4시간 |
| | | 사고의전환 | 드로잉 및 채색 도구 | 2 | 고사 실시 직전 발표되는 사물이나 상황을 새로운 관점과 아이디어로 재해석하여 창의적으로 표현<br>※ 화지(2절지)를 1/2등분하여, 상하(세로) 또는 좌우(가로)로 그리되, 상하 또는 좌우의 사용방법은 실기고사 당일 출제 대상물의 선정에 따라 결정 | 5시간 |
| 뷰티학부 (헤어디자인전공, 메이크업피부전공) | 택1 | ①커트②펌 (①+②) | 커트가발, 탁상형 홀더 | – | 실기고사일 1~2개월 전 문제 발표<br>※ ①커트②펌(①+②) 80분 = 커트35분 + 중간평가 + 재커트10분 + 펌35분 + 최종평가<br>※ 종료 후, 완성품 수령하여 퇴실 | 80분 |
| | | 아트마스크 | 흰색 플라스틱 마스크, 채색 도구 | – | 고사 실시 직전 문제 발표 | 70분 |
| 실내건축디자인학과 | 택1 | 정밀묘사 | 연필, 지우개, 소형집게 | 4 | 고사 실시 직전 발표되는 이미지를 정밀묘사<br>※ 화지(4절지) 전면을 활용하여 그리되 상하 또는 좌우는 실기고사 당일 출제대상물의 선정에 따라 결정 | 4시간 |
| | | 기초디자인 | 드로잉 및 채색 도구 | 4 | 고사 실시 직전 발표되는 문제와 이미지를 해석하여 기초조형 진행 | 4시간 |
| | | 기본도형구성 | 연필, 지우개, 소형집게 | 4 | 고사 실시 직전 발표되는 기본 도형을 활용하여 비례, 균형, 질서 등 창의적인 조형성과 재질감을 연필만으로 표현 | 4시간 |
| 게임엔터테인먼트학과 | 택1 | 상황표현 | 드로잉 및 채색 도구 | 4 | 고사 실시 직전 발표되는 제시된 상황을 자유롭게 표현 | 4시간 |
| | | 칸만화 | 드로잉 및 채색 도구 | 4 | 고사 실시 직전 발표되는 주제로 스토리를 자유롭게 연출 | 4시간 |
| | | 자유표현 | 드로잉 및 채색 도구 | 4 | 실기고사 문제 〈올림픽〉<br>※ 운동 종목과 소재 등의 제한 없이 자유롭게 표현 | 4시간 |

※ 실기고사 시, 배부된 용지에 색지, 천 등을 부착할 수 없으며 출제 제시물 외 참고자료(사진, 서적, 도안모델 등) 및 실물자료를 보고 그려서는 안 됩니다.
※ 실기고사 참여 시 신분 확인을 위한 수험표, 신분증을 필히 지참하여야 합니다.

## 포트폴리오전형

| 모집단위 | 유형 | | 제출파일 | 제출포맷 | 구성 및 제출 | 비고 |
|---|---|---|---|---|---|---|
| 웹툰영상애니메이션학부<br>(영상애니메이션전공/<br>웹툰전공) | 택1 | 이미지 | 10작품/10개파일 | JPG | ① 칸만화, 상황표현, 웹툰, 일러스트레이션, 2D/3D그래픽 이미지 등의 원화 또는 디지털이미지 데이터 파일을 원서접수 사이트에 업로드 | 질의응답 진행 |
| | | | 설명자료 | HWP | ② 포트폴리오 수록된 각 이미지에 대한 내용설명을 A4 2장 분량으로 원서접수 사이트에 업로드 | |
| | | 영상 | 최대 3작품 이내/<br>작품별 1개 파일 | MP4 | ① 작품당 5분 이내의 애니메이션, 모션그래픽, 1인 미디어영상, 광고홍보영상, 3DCG 등의 영상물 데이터 파일을 원서접수 사이트에 업로드 | |
| | | | 설명자료 | HWP | ② 포트폴리오 수록된 각 영상물에 대한 내용설명을 A4 2장 분량으로 원서접수 사이트에 업로드 | |
| 뷰티학부<br>(헤어디자인전공,<br>메이크업피부전공) | 자율 | | 자기소개 가능한<br>포트폴리오 1부 | JPG, PDF,<br>HWP 등 | A4, 10페이지 이내의 자율형식 포트폴리오를 원서접수 사이트에 업로드<br>※ 취득 자격증, 수상경력, 작품이미지 설명 수록 | |

※ 질의응답 진행 시 신분 확인을 위한 수험표, 신분증을 필히 지참하여야 합니다.

※ 포트폴리오 파일(이미지/영상 등) 제출 방법은 원서접수 기간 전 입학안내 홈페이지에 공지예정입니다.

### 커트+펌 배점

| 실기종목 | 배점(100%) | 비고 |
|---|---|---|
| | 뷰티학부 | |
| ① 커트 | 50 | 커트 점수와 펌 점수의 합산 점수를 적용 |
| ② 펌 | 50 | |

### 체능계 실기고사 세부사항

#### 1. 실기종목 및 배점

| 실기종목 | 배점(100%) | | 측정 단위 | 구분 | 준비물 | 비고 |
|---|---|---|---|---|---|---|
| | 체육학과 | 스포츠레저학과 | | | | |
| Z자 달리기 | 50 | 40 | 초 | 남·여 공통 | 운동화<br>체육복 | 실기고사 성적은 전형유형별 반영비율에 따라 환산하여 적용 |
| 제자리멀리뛰기 | 50 | 40 | ㎝ | | | |
| 메디신볼던지기 | - | 20 | m | | | |

※ 실기고사 참여 시 신분 확인을 위한 수험표, 신분증을 필히 지참하여야 합니다.

#### 2. 종목별 배점기준

| 종목 / 점수 | Z자 달리기(초) | | 제자리멀리뛰기(㎝) | | 메디신볼던지기(m) | |
|---|---|---|---|---|---|---|
| | 남 | 여 | 남 | 여 | 남 | 여 |
| 50 | 14.0 이하 | 15.5 이하 | 285이상 | 228 이상 | 11 이상 | 8 이상 |
| 48 | 14.1 ~ 14.3 | 15.6 ~ 15.8 | 283 ~ 284.9 | 226 ~ 227.9 | 10.6 ~ 10.9 | 7.7 ~ 7.9 |
| 46 | 14.4 ~ 14.6 | 15.9 ~ 16.1 | 281 ~ 282.9 | 224 ~ 225.9 | 10.2 ~ 10.5 | 7.4 ~ 7.6 |
| 44 | 14.7 ~ 14.9 | 16.2 ~ 16.4 | 279 ~ 280.9 | 222 ~ 223.9 | 9.8 ~ 10.1 | 7.1 ~ 7.3 |
| 42 | 15.0 ~ 15.2 | 16.5 ~ 16.7 | 277 ~ 278.9 | 220 ~ 221.9 | 9.4 ~ 9.7 | 6.8 ~ 7.0 |
| 40 | 15.3 ~ 15.5 | 16.8 ~ 17.0 | 275 ~ 276.9 | 218 ~ 219.9 | 9.0 ~ 9.3 | 6.5 ~ 6.7 |
| 38 | 15.6 ~ 15.8 | 17.1 ~ 17.3 | 273 ~ 274.9 | 216 ~ 217.9 | 8.6 ~ 8.9 | 6.2 ~ 6.4 |
| 36 | 15.9 ~ 16.1 | 17.4 ~ 17.6 | 271 ~ 272.9 | 214 ~ 215.9 | 8.2 ~ 8.5 | 5.9 ~ 6.1 |
| 34 | 16.2 ~ 16.4 | 17.7 ~ 17.9 | 269 ~ 270.9 | 212 ~ 213.9 | 7.8 ~ 8.1 | 5.6 ~ 5.8 |
| 32 | 16.5 ~ 16.7 | 18.0 ~ 18.2 | 267 ~ 268.9 | 210 ~ 211.9 | 7.4 ~ 7.7 | 5.3 ~ 5.5 |
| 30 | 16.8 ~ 17.0 | 18.3 ~ 18.5 | 265 ~ 266.9 | 208 ~ 209.9 | 7.3 이하 | 5.2 이하 |
| 28 | 17.1 ~ 17.3 | 18.6 ~ 18.8 | 263 ~ 264.9 | 206 ~ 207.9 | | |
| 26 | 17.4 ~ 17.6 | 18.9 ~ 19.1 | 261 ~ 262.9 | 204 ~ 205.9 | | |
| 24 | 17.7 ~ 17.9 | 19.2 ~ 19.4 | 259 ~ 260.9 | 202 ~ 203.9 | | |
| 22 | 18.0 ~ 18.2 | 19.5 ~ 19.7 | 257 ~ 258.9 | 200 ~ 201.9 | | |
| 20 | 18.3 ~ 18.5 | 19.8 ~ 20.0 | 255 ~ 256.9 | 198 ~ 199.9 | | |
| 18 | 18.6 ~ 18.8 | 20.1 ~ 20.3 | 253 ~ 254.9 | 196 ~ 197.9 | | |
| 16 | 18.9 ~ 19.1 | 20.4 ~ 20.6 | 251 ~ 252.9 | 194 ~ 195.9 | | |
| 14 | 19.2 ~ 19.4 | 20.7 ~ 20.9 | 249 ~ 250.9 | 192 ~ 193.9 | | |
| 12 | 19.5 ~ 19.7 | 21.0 ~ 21.2 | 247 ~ 248.9 | 190 ~ 191.9 | | |
| 10 | 19.8 이상 | 21.3 이상 | 246.9 이하 | 189.9 이하 | | |

### 3. 종목별 실시방법

| 종목 | 실시요령 | |
|---|---|---|
| 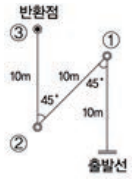 Z자 달리기 | 준비자세 | 육상의 스탠딩 스타트(Standing Start) 자세를 취한다. |
| | 기록측정 | 출발신호에 따라 정지자세에서 출발하며, 3개의 기둥을 순서대로 통과하여 출발선까지 되돌아오는데 걸리는 시간을 0.1초 단위로 측정한다.(기둥과 기둥사이의 거리는 10m, 기둥 높이는 1.8m) |
| | 응시횟수 | 1. 1회 실시를 원칙으로 한다.<br>2. 다만, 명시되지 않은 상황 발생 시 진행본부장을 포함한 감독관 회의를 통해 1회의 재시험 기회를 부여할 수 있다. |
| | 주의사항 | 1. 기둥이 쓰러진 경우와 방향 전환 시 바닥에 손을 짚은 경우 계측된 기록에 각 1회당 0.6초를 가산하여 최종기록으로 하며, 3회 이상 범할 시 실격을 선언하며 '0'점 처리한다.<br>2. 피니시 동작을 손이나 발로 할 수 없으며, 이를 위반할 시 실격을 선언하며 '0'점 처리한다. |
|  제자리멀리뛰기 | 준비자세 | 구름선 표시선 뒤에 양발을 평행하게 선 상태로 준비한다. |
| | 기록측정 | 1. 두 발을 동시에 서서 팔이나 몸, 다리를 이용해 충분하게 반동을 주어 전방으로 최대한 멀리 뛰어 발뒤꿈치부터 착지한다.<br>2. 발구름은 양발을 함께 한다.<br>3. 구름선 표시선에 가장 가까운 발뒤꿈치(혹은 손, 엉덩이)까지의 거리를 구름선 표시선과 직각으로 cm단위로 계측한다.<br>4. 두 발로 동시에 착지를 한 후, 최소 2초간 머문 후 전방으로 이동한다. |
| | 응시횟수 | 연속 2회를 실시하며 최고 기록을 인정한다. |
| | 주의사항 | 1. 착지 후 반드시 전방으로 이동하여야 하며 착지 후 곧바로 옆 혹은 후방으로 뛰어 나가는 경우 1회 파울로 간주한다.<br>2. 구름선 표시선을 밟거나 넘어서 뛰는 경우 1회 파울로 간주한다.<br>3. 2회 파울을 범하거나 기권을 한 경우 실격을 선언하며 '0'점 처리한다.<br>4. 운동화 바닥에 송진가루를 바르거나 팔목에 모래주머니를 착용하는 등 측정에 영향을 미치는 물질이 있을 경우 실격을 선언하며 '0'점 처리한다.<br>5. 40초 이내에 연속 2회를 실시해야 한다.<br>가. 준비 자세를 취한 후 '시작' 신호와 함께 타이머가 작동됨<br>나. 40초를 초과한 경우 '그만' 신호로 수행을 제한하며, 실시 시간 내 측정된 기록 중 최고 기록을 인정<br>다. 실시 시간 내 측정된 기록이 없을 경우 '0'점 처리<br>라. 감독관은 수험생의 부상, 기계 오작동 등 일시 점검이 필요한 경우 타이머를 일시 정지할 수 있으며, 문제 상황이 정리되면 타이머가 정지된 시점부터 남은 시기를 실시 |
|  메디신볼던지기 | 준비자세 | 바닥에 정해진 구역 안에서 두 손으로 메디신볼을 잡고 선다. |
| | 기록측정 | 두 손으로 메디신 볼을 잡고 머리 뒤로 넘긴 후, 앞으로 멀리 던진다.(남자:3kg, 여자:2kg) |
| | 응시횟수 | 연속 2회 실시 후, 우수한 기록을 인정한다. |
| | 주의사항 | 1. 다음과 같은 경우 파울로 간주한다.<br>가. 공을 한 손으로만 던지거나 공을 던진 후 바닥에 손을 짚는 경우<br>나. 던지는 순간 및 던진 후, 한 발 또는 두 발이 지면에서 완전히 떨어져 움직이거나 정해진 구역 밖으로 나가는 경우<br>다. 메디신볼이 정해진 범위를 벗어나 떨어지는 경우<br>2. 2회 파울인 경우 실격을 선언하며 '0'점 처리한다. |

※ 부상 등 신체상의 이상을 이유로 해당 종목을 연속해 응시하지 못할 경우, 5분 동안의 정비시간을 제공한 뒤 나머지 기회를 실시하되 응하지 못할 경우에는 나머지 기회에 대해 실격('0'점) 처리함.

※ 이상의 실시방법에 제시된 이외의 상황에 대한 판정과 결정은 종목별 감독관의 판정에 따라야 하며, 판정 및 결정에 따르지 않을 시 실격('0'점) 처리 및 퇴장 조치함.

# 실기/실적 경기실적우수자전형

모집인원 **32명**

수능최저 X

실기 X

합격자 발표 (예정)
2026. 11. 16.(월) 21:00 (수능전)

지원자격: 고등학교 졸업(예정)자 또는 법령에 의하여 고등학교 졸업과 동등 이상의 자격이 있다고 인정된 자 중 아래의 모집단위별 지원자격에 해당하는 자

<table>
<tr><th>모집단위</th><th>지원자격</th></tr>
<tr><td>체육학과</td><td>[ 고교 재학기간 동안 아래의 한 기준에 해당하는 자 ]<br>· 대한체육회 회원 종목단체에 선수 등록된 자로 국제·전국 규모대회, 특별시·광역시·도 규모대회에서 입상실적 배점표 상의 입상실적이 있는 자<br>· 대한체육회 회원 종목단체에 선수 등록된 자로 국가대표(상비군, 후보군 포함) 또는 청소년대표에 선발된 자<br>· 보디빌딩은 고교 재학 중 국가대표(상비군, 후보군 포함)에 선발되거나, 대한체육회 가맹단체(협회, 연맹)와 중고 연맹에서 주최(주관)하는 전국규모의 대회에서 6위 이내 및 시·도 대회 3위 이내 입상실적이 있는 자<br>※ 해당종목 및 선발인원
<table>
<tr><th>종목</th><th>테니스</th><th>배드민턴</th><th>수영<br>(경영, 핀수영, 수구,<br>아티스틱 스위밍에 한함)</th><th>축구</th><th>배구</th><th>골프</th><th>보디빌딩</th><th>동계<br>스포츠<br>(전종목)</th><th>합계</th></tr>
<tr><td>모집인원</td><td>1</td><td>1</td><td>1</td><td>1</td><td>2</td><td>1</td><td>1</td><td>1</td><td>9</td></tr>
</table></td></tr>
<tr><td>스포츠<br>레저학과</td><td>[ 고교 재학기간 동안 아래의 한 기준에 해당하는 자 ]<br>· 대한체육회 회원 종목단체에 선수 등록된 자로 국제·전국 규모대회, 특별시·광역시·도 규모대회에서 입상실적 배점표 상의 입상실적이 있는 자<br>· 대한체육회 회원 종목단체에 선수 등록된 자로 국가대표(상비군, 후보군 포함) 또는 청소년대표에 선발된 자<br>· 대한체육회 회원 종목단체에서 발급한 무도(武道) 단(품)증 보유자<br>※ 해당종목 및 선발인원
<table>
<tr><th>종목</th><th>대한체육회 회원종목</th><th>합계</th></tr>
<tr><td>모집인원</td><td>8</td><td>8</td></tr>
</table></td></tr>
<tr><td>스포츠<br>헬스케어학과</td><td>[ 고교 재학기간 동안 아래의 한 기준에 해당하는 자 ]<br>· 대한체육회 회원 종목단체에 선수 등록된 자로 국제·전국 규모대회, 특별시·광역시·도 규모대회에서 입상실적 배점표 상의 입상실적이 있는 자<br>· 대한체육회 회원 종목단체에 선수 등록된 자로 국가대표(상비군, 후보군 포함) 또는 청소년대표에 선발된 자<br>※ 해당종목 및 선발인원
<table>
<tr><th>종목</th><th>대한체육회 회원종목</th><th>합계</th></tr>
<tr><td>모집인원</td><td>15</td><td>15</td></tr>
</table></td></tr>
</table>

※ 단, 검정고시 출신자는 합격연도 포함 이전 기간 3년간 실적 인정

평가방법: 총점 고득점자 순으로 선발
(선발원칙/학교폭력 조치사항 반영방법/학생부성적 반영방법은 p. 47~52 참조)

<table>
<tr><th rowspan="2">모집단위(모집인원)</th><th colspan="2">전형요소별 반영비율(100%)</th><th rowspan="2">총점</th></tr>
<tr><th>입상실적</th><th>학생부</th></tr>
<tr><td>체육학과(9명)</td><td rowspan="3">700점(70%)</td><td rowspan="3">300점(30%)</td><td rowspan="3">1,000점(100%)</td></tr>
<tr><td>스포츠레저학과(8명)</td></tr>
<tr><td>스포츠헬스케어학과(15명)</td></tr>
</table>

입상실적 배점표

## 체육학과

| 종목 | 대회구분 | 등위 | 점수 |
|---|---|---|---|
| 테니스<br>배드민턴<br>수영(경영, 핀수영, 수구, 아티스틱 스위밍에 한함)<br>동계스포츠 전종목 | 국제·전국 규모대회 | 1 | 700 |
| | | 2 | 670 |
| | | 3 | 640 |
| | 광역시·도 규모대회 | 1-3 | 600 |
| 축구<br>배구 | 국제·전국 규모대회 | 1-2 | 700 |
| | | 3-4 | 670 |
| | | 5-8 | 640 |
| | 광역시·도 규모대회 | 1-3 | 600 |
| 골 프 | 국제·전국 규모대회 | 1-5 | 700 |
| | | 6-10 | 670 |
| | | 11-15 | 640 |
| | 광역시·도 규모대회 | 1-10 | 600 |
| 보디빌딩 | 국제·전국 규모대회 | 1-2 | 700 |
| | | 3-4 | 670 |
| | | 5-6 | 640 |
| | 광역시·도 규모대회 | 1-3 | 600 |

- 입상실적은 고교 재학(검정고시 출신자의 경우 합격년도 포함 이전 기간 3년) 중에 얻은 최상위 실적 하나만 인정
- 국가대표(상비군, 후보군) 또는 청소년대표 선수에 선발된 자는 700점 부여
- 상기 명시된 순위 이외 지원자의 입상실적 점수는 0점 처리함

## 스포츠레저학과

| 종목 | 대회구분 | 등위 | 점수 |
|---|---|---|---|
| 대한체육회 회원종목 | 국제·전국 규모대회 | 1 | 700 |
| | | 2 | 670 |
| | | 3 | 640 |
| | | 4-8 | 610 |
| | 광역시·도 규모대회 | 1-3 | 580 |
| 대한체육회 회원종목 단체<br>발급 무도(武道) 종목 | 단(품) | 4단(품) 이상 | 700(670) |
| | | 3단(품) | 670(640) |
| | | 2단(품) | 640(610) |
| | | 1단(품) | 610(580) |

- 입상실적은 고교 재학(검정고시 출신자의 경우 합격년도 포함 이전 기간 3년) 중에 얻은 최상위 실적 하나만 인정
- 국가대표(상비군, 후보군 포함) 또는 청소년대표 선수에 선발된 자는 700점 부여
- 상기 명시된 순위 이외 지원자의 입상실적 점수는 0점 처리함

## 스포츠헬스케어학과

| 종 목 | 대회구분 | 등 위 | 점수 |
|---|---|---|---|
| 대한체육회 회원종목 | 국제·전국 규모대회 | 1-2 | 700 |
| | | 3-4 | 670 |
| | | 5-8 | 640 |
| | | 9-16 | 610 |
| | | 참가 | 550 |
| | 광역시·도 규모대회 | 1-3 | 580 |
| | | 참가 | 550 |

- 입상실적은 고교 재학(검정고시 출신자의 경우 합격년도 포함 이전 기간 3년) 중에 얻은 최상위 실적 하나만 인정
- 국가대표(상비군, 후보군 포함) 또는 청소년대표 선수에 선발된 자는 700점 부여
- 상기 명시된 순위 이외 지원자의 입상실적 점수는 0점 처리함

### 수능 최저학력기준: 없음

### 동점자 처리기준

| 1순위 | 2순위 | 3순위 | 4순위 |
|---|---|---|---|
| 입상실적 | 학생부 교과 성적 | 학생부 비교과(출결) 성적 | 학생부 반영과목의 전체 이수단위 합 |

### 제출서류

#### 기본 제출 서류

| 구분 | | 제출대상 | | 제출서류 |
|---|---|---|---|---|
| 기본 제출 서류 | 고등학교 졸업(예정)자 | 2024년 2월 이후 졸업자 | 학생부 온라인 제공 동의자(학교 생성) | · 제출 필요 없음 |
| | | | 학생부 온라인 제공 미동의자 | · 학교생활기록부 1부 |
| | | 2005년 2월~ 2023년 2월 졸업자 | 학생부 온라인 생성 신청 및 제공 동의자(개인 생성) | · 제출 필요 없음 |
| | | | 학생부 온라인 생성 미신청 및 온라인 제공 미동의자 | · 학교생활기록부 1부 |
| | | 2004년 2월 이전 졸업 | | · 학교생활기록부 1부 |
| | 검정고시 출신자 | 2018년 1회차~ 2026년 1회차 합격자 | 온라인 제공 동의자 | · 제출 필요 없음 |
| | | | 온라인 제공 미동의자 | · 검정고시 합격증명서 1부<br>· 검정고시 성적증명서 1부 |
| | | 2017년 2회차 이전 또는 2026년 2회차 합격자 | | |
| | 외국고등학교 졸업(예정)자 | · 고등학교 졸업(예정)증명서 및 성적 증명서[아포스티유 확인서 또는 영사 공증(확인필)]<br>· 외국어(영어 제외)로 된 서류는 한글로 번역 후 공증받아 제출 | | |

#### 추가 제출 서류

| 구분 | | 제출서류 | | 유의사항 |
|---|---|---|---|---|
| 추가 제출 서류 | 체육학과 | 해당서류제출 | ① 경기실적증명서 원본 1부<br>② 대표선수확인서 원본 1부<br>③ 무도(武道) 단(품)증 사본 1부 | · 발급처: 대한체육회(소속 단체 포함) 인터넷경기실적발급시스템, 종목별 협회(연맹) 등(시·도 규모대회 입상자는 시·도 경기단체(협회)에서 발행하는 경기실적증명서 제출)<br>· 무도(武道) 단(품)증은 대한체육회 회원종목 단체에서 발급하는 품/단 등록 확인서 원본으로 대체가능<br>· 단체종목 입상자는 실제로 경기에 출전한 자만 인정하며, 본인이 포함되어 수상하였음을 입증하는 증명서를 제출해야 함<br>· 축구종목은 선수별 포지션 및 경기시간이 기재된 실적증명서를 제출해야 함<br>(모집분야와 실적증명서의 포지션이 상이할 경우 해당포지션에서 불합격 처리함) |
| | 스포츠레저학과 | | | |
| | 스포츠헬스케어학과 | | | |

※ 2005년2월~2023년2월 졸업자(희망자)는 온라인 생성신청 시스템(apply.neis.go.kr)을 통해 학생부 온라인 제공 신청 가능(신청기간: 2026.8.24. ~ 9.11.)
※ 서류제출방법: 제출서류 하단 중앙에 수험번호(6자리)를 기재하여 2026. 9. 18.(금) 17:00까지 대구대학교 '입학처'로 제출(등기우편/방문)
※ 제출서류 도착 확인: 발송 후 약 3~4일부터 입학안내 홈페이지에서 가능합니다.
※ 검정고시 출신자 및 국외고 졸업(예정)자 중 국내 고등학교에 재학(입학)한 이력이 있는 자는 반드시 학교생활기록부 제출 필요(학교폭력 조치사항 반영을 위함)

# 실기/실적 체육특기자전형

모집인원 **19명**

수능최저 X

실기 X

합격자 발표 (예정)
2026. 11. 16.(월) 21:00 (수능전)

지원자격: 고등학교 졸업(예정)자 또는 법령에 의하여 고등학교 졸업과 동등 이상의 자격이 있다고 인정된 자로서 본교가 육성하는 체육종목 중 아래의 어느 한 기준에 해당하는 자 (단, 단체종목 입상자는 실제로 해당 순위 이내 경기에 출전한 자만 인정)

| 구분 | 지원자격 |
|---|---|
| 2024~2026년도(펜싱, 검도, 씨름 종목) | · 국가대표, 국가대표후보(상비군), 청소년대표, 고교상비군에 선발된 자 |
| 2025~2026년도(펜싱, 검도, 씨름 종목) | · 대한체육회 회원종목단체 주최 전국규모대회 3위 이내 입상한자 |
| 2024~2026년도(축구 종목) | · 국가대표, 청소년대표에 선발된 자 |
| 2026년도(축구 종목) | · 대한축구협회 주관 전국규모 대회 16위 이내 입상한 자로서 소속팀 총 경기시간의 70% 이상 출전한 자 |

## 종목별 모집인원

| 모집단위 | 종목별 모집인원 | | | | |
|---|---|---|---|---|---|
| | 축구 (남) | 펜싱-플러레 (남,여) | 검도 (남) | 씨름 (남) | 계 |
| 체육학과 | | 3명 | 5명 | | 8명 |
| 스포츠레저학과 | GK 1명<br>DF 1명<br>MF 1명<br>FW 2명<br>CF 2명 | | | 4명 | 11명 |
| 계 | 7명 | 3명 | 5명 | 4명 | 19명 |

## 평가방법: 총점 고득점자 순으로 선발

(선발원칙/학교폭력 조치사항 반영방법/학생부성적 반영방법은 p. 47~52 참조)

| 모집단위 | 전형요소별 반영비율(100%) | | 총점 |
|---|---|---|---|
| | 입상실적 | 학생부 | |
| 체육학과<br>스포츠레저학과 | 700점(70%) | 300점(30%) | 1,000점 |

## 수능 최저학력기준: 없음

## 동점자 처리기준

| 1순위 | 2순위 | 3순위 | 4순위 |
|---|---|---|---|
| 입상실적 성적 | 학생부 교과 성적 | 학생부 비교과(출결) 성적 | 학생부 반영과목의 전체 이수단위 합 |

입상실적 배점표 (입상실적은 실제 경기에 출전한 성적 중 최상위 실적 하나만 인정합니다.)

## 축구

| 대회명 | 출전시간별 배점 / 입상연도 및 순위 | | 배점 | | |
|---|---|---|---|---|---|
| | | | 90%이상 | 80%이상 | 70%이상 |
| K리그 U-18 챔피언십 | 2026년 | 1~2위 | 700 | 680 | 660 |
| | | 3~4위 | 690 | 670 | 650 |
| | | 5~8위 | 680 | 650 | 630 |
| | | 9~16위 | 670 | 640 | 610 |
| · 춘계 한국고등학교 축구대회 (구연맹전)<br>· 추계 한국고등학교 축구대회 (구연맹전)<br>· 대한축구협회장배 전국고등학교 축구대회<br>· 전국고등축구리그 왕중왕전<br>· 백록기 전국고등학교 축구대회<br>· 문화체육관광부장관배 전국고교 축구대회<br>· 백운기 전국고등학교 축구대회<br>· 문화체육관광부장관기 전국고등학교 축구대회<br>· 대통령금배 전국고등학교 축구대회<br>· 금석배 전국고등학생 축구대회<br>· 금강대기 전국고등학교 축구대회<br>· 무학기 전국고등학교 축구대회<br>· 청룡기 전국고등학교 축구대회<br>· 부산 MBC 전국고등학교 축구대회 | 2026년 | 1~2위 | 700 | 680 | 660 |
| | | 3~4위 | 680 | 660 | 640 |
| | | 5~8위 | 640 | 620 | 600 |
| | | 9~16위 | 580 | 560 | 540 |
| 대표선수 | 2024~2026년 | | 700<br>(국가대표, 청소년대표) | | |

• 상기 명시된 순위 이외 지원자의 입상실적 점수는 0점 처리함

## 펜싱, 검도, 씨름

| 구분 | 입상연도 | | 배점 | | |
|---|---|---|---|---|---|
| | | | 1위 | 2위 | 3위 |
| 전국 규모대회 | 2026년 | 개인전 | 700 | 670 | 640 |
| | | 단체전 | 680 | 650 | 620 |
| | 2025년 | 개인전 | 670 | 640 | 610 |
| | | 단체전 | 650 | 620 | 590 |
| 대표선수 | 2024~2026년 | | 700<br>(국가대표, 국가대표 후보(상비군), 청소년대표, 고교상비군) | | |

• 상기 명시된 순위 이외 지원자의 입상실적 점수는 0점 처리함

### 종목별 인정대회

| 종목 | 인정대회명 | |
|---|---|---|
| 축구 | K리그 U-18 챔피언십<br>춘계 한국고등학교 축구대회 (구연맹전)<br>추계 한국고등학교 축구대회 (구연맹전)<br>대한축구협회장배 전국고등학교 축구대회<br>전국고등축구리그 왕중왕전<br>백록기 전국고등학교 축구대회<br>문화체육관광부장관배 전국고교 축구대회<br>백운기 전국고등학교 축구대회 | 문화체육관광부장관기 전국고등학교 축구대회<br>대통령금배 전국고등학교 축구대회<br>금석배 전국고등학생 축구대회<br>금강대기 전국고등학교 축구대회<br>무학기 전국고등학교 축구대회<br>청룡기 전국고등학교 축구대회<br>부산 MBC 전국고등학교 축구대회 |

| 종목 | 인정대회명 | |
|---|---|---|
| 펜싱 | 대통령배 전국남녀펜싱선수권대회<br>문화체육관광부장관기 전국남녀중고펜싱선수권대회<br>회장배 전국남녀종별펜싱선수권대회<br>김창환배 전국남녀펜싱선수권대회<br>한국중고펜싱연맹회장배 전국남녀중고펜싱선수권대회 | 전국남녀종별펜싱선수권대회<br>한국중고펜싱연맹 전국남녀종별펜싱선수권대회<br>전국남녀종목별오픈펜싱선수권대회<br>전국 체육대회<br>국가대표선수선발대회 |
| 검도 | SBS배 전국 검도왕대회<br>춘계 전국 중고등학교 검도대회<br>추계 전국 중고등학교 검도대회<br>회장기 전국중고등학교 검도대회<br>회장기 전국검도단별선수권대회<br>문화체육관광부장관배 전국학생검도대회 | 이충무공 탄신기념 전국시도대항검도대회<br>대구대학교 총장기 전국고등학교검도선수권대회<br>용인대학교 총장기 전국중고등학교검도대회<br>대한검도회장기 전국 중고등학교 검도대회<br>전국 체육대회<br>대통령기 전국검도선수권 대회 |
| 씨름 | 회장기 전국장사씨름대회<br>대통령기 전국장사씨름대회<br>학산김성률장사배 전국장사씨름대회<br>전국씨름선수권대회<br>전국시·도대항장사씨름대회<br>증평인삼배 전국장사씨름대회 | 삼척이사부장군배 전국장사씨름대회<br>춘천소양강배 전국장사씨름대회<br>전국체육대회<br>대한체육회장기전국장사씨름대회<br>위더스제약천하장사씨름대축제<br>괴산유기농배 전국장사씨름대회 |

## 제출서류

### 기본 제출 서류

| 구분 | | 제출대상 | | 제출서류 |
|---|---|---|---|---|
| 기본 제출 서류 | 고등학교 졸업(예정)자 | 2024년 2월 이후 졸업자 | 학생부 온라인 제공 동의자(학교 생성) | · 제출 필요 없음 |
| | | | 학생부 온라인 제공 미동의자 | · 학교생활기록부 1부 |
| | | 2005년 2월~ 2023년 2월 졸업자 | 학생부 온라인 생성 신청 및 제공 동의자(개인 생성) | · 제출 필요 없음 |
| | | | 학생부 온라인 생성 미신청 및 온라인 제공 미동의자 | · 학교생활기록부 1부 |
| | | 2004년 2월 이전 졸업자 | | · 학교생활기록부 1부 |
| | 검정고시 출신자 | 2018년 1회차~ 2026년 1회차 합격자 | 온라인 제공 동의자 | · 제출 필요 없음 |
| | | | 온라인 제공 미동의자 | · 검정고시 합격증명서 1부<br>· 검정고시 성적증명서 1부 |
| | | 2017년 2회차 이전 또는 2026년 2회차 합격자 | | |
| | 외국고등학교 졸업(예정)자 | · 고등학교 졸업(예정)증명서 및 성적 증명서[아포스티유 확인서 또는 영사 공증(확인필)]<br>· 외국어(영어 제외)로 된 서류는 한글로 번역 후 공증받아 제출 | | |

### 추가 제출 서류

| 구분 | | 제출서류 | 비고 |
|---|---|---|---|
| 추가 제출 서류 | 해당서류제출 | ① 경기실적증명서 원본 1부<br>② 대표선수확인서 원본 1부 | · 발급처: 대한체육회(소속 단체 포함) 인터넷경기실적발급시스템, 종목별 협회(연맹) 등<br>· 단체종목 입상자는 실제로 경기에 출전한 자만 인정하며, 본인이 포함되어 수상하였음을 입증하는 증명서를 제출해야 함<br>· 축구종목은 선수별 포지션 및 경기시간이 기재된 실적증명서를 제출해야 함(모집분야와 실적증명서의 포지션이 상이할 경우 해당포지션에서 불합격 처리함) |

※ 2005년2월~2023년2월 졸업자(희망자)는 온라인 생성신청 시스템(apply.neis.go.kr)을 통해 학생부 온라인 제공 신청 가능(신청기간: 2026.8.24. ~ 9.11.)
※ 서류제출방법: 제출서류 하단 중앙에 수험번호(6자리)를 기재하여 2026. 9. 18.(금) 17:00까지 대구대학교 '입학처'로 제출(등기우편/방문)
※ 제출서류 도착 확인: 발송 후 약 3~4일부터 입학안내 홈페이지에서 가능합니다.
※ 검정고시 출신자 및 국외고 졸업(예정)자 중 국내 고등학교에 재학(입학)한 이력이 있는 자는 반드시 학교생활기록부 제출 필요(학교폭력 조치사항 반영을 위함)

# 학생부교과 농어촌학생 특별전형

모집인원 **154명**

수능최저 X

면접 X

합격자 발표 (예정)
2026. 11. 16.(월) 21:00 (수능전)

## 지원자격: 고등학교 졸업(예정)자 중 아래의 한 기준에 해당하는 자로 출신학교장의 확인을 받은 자

| 구분 | 지원 자격 |
|---|---|
| 중·고등학교 과정 (6년) | 농어촌지역(읍·면 또는 도서·벽지) 소재 중·고등학교 전 교육과정(6년)을 이수하고 재학기간 중 본인과 부모 모두가 농어촌지역에 거주한 자<br>※ 부·모의 사망/실종: 발생일 이후 생존하는 부 또는 모가 본인과 함께 농어촌지역에 거주하여야 함<br>※ 부모의 이혼: 이혼일 이후 친권이 있는 부 또는 모가 본인과 함께 농어촌지역에 거주하여야 함 (친권과 양육권이 경합할 경우 양육권이 있는 부 또는 모를 기준으로 함) |
| 초·중·고등학교 과정 (12년) | 농어촌지역(읍·면 또는 도서·벽지) 소재 초·중·고등학교 전 교육과정(12년)을 이수하고 재학기간 중 본인이 농어촌지역에 거주한 자 |

※ 농어촌지역: 「지방자치법」제3조에 따른 읍·면 지역과 「도서·벽지 교육진흥법시행규칙」제2조에 의한 '도서·벽지 지역'
※ 고교졸업 이후 또는 재학 중 행정구역 개편 등으로 소재지가 변경(읍·면 지역 → 동 지역 등)된 경우: 고교입학 당시의 소재지를 적용함
※ 「초·중등교육법」 제2조에 따른 고등학교 외 고교졸업 동등 학력자는 지원 불가(검정고시출신자, 각종학교, 특수학교 등)
※ 단, 위의 「초·중등교육법」 제2조에 따른 고등학교 중 농어촌지역 소재 특수목적고(과학고/국제고/외국어고/예술고/체육고/마이스터고) 졸업(예정)도 지원 불가
※ 고등학교 졸업일(또는 합격자 등록일) 이전 농어촌이 아닌 지역으로 전학 또는 주소지가 변동될 경우 지원자격 미달로 합격이 취소됨

## 평가방법: 총점 고득점자 순으로 선발
(선발원칙/학교폭력 조치사항 반영방법/학생부성적 반영방법은 p. 47~52 참조)

| 모집단위 | 전형요소별 반영비율(100%) | | 총점 |
|---|---|---|---|
| | 학생부 | | |
| | 교과성적 | 출결 | |
| 해당 모집단위 (p. 6~7 참고) | 900점(90%) | 100점(10%) | 1,000점 |

## 수능 최저학력기준: 없음

## 동점자 처리기준

| 우선순위 | | 우선순위(학생부 반영과목의 이수단위 합/진로선택 제외) | |
|---|---|---|---|
| | | 인문사회/예체능계열 | 자연과학/공학계열 |
| ①학생부 교과 성적<br>②학생부 비교과(출결) 성적<br>③학생부 반영과목의 전체 이수단위 합 | ④ | 국어교과 반영과목 | 수학교과 반영과목 |
| | ⑤ | 영어교과 반영과목 | 과학교과 반영과목 |
| | ⑥ | 사회교과 반영과목 | 영어교과 반영과목 |
| | ⑦ | 수학교과 반영과목 | 국어교과 반영과목 |
| | ⑧ | 과학교과 반영과목 | 사회교과 반영과목 |
| | ※ 모집인원 미지정 모집단위는 인문사회계열 기준에 따름 | | |

## 제출서류

### 기본 제출 서류

| 구분 | | 제출대상 | | 제출서류 |
|---|---|---|---|---|
| 기본 제출 서류 | 고등학교 졸업(예정)자 | 2024년 2월 이후 졸업자 | 학생부 온라인 제공 동의자(학교 생성) | · 제출 필요 없음 |
| | | | 학생부 온라인 제공 미동의자 | · 학교생활기록부 1부 |
| | | 2005년 2월~ 2023년 2월 졸업자 | 학생부 온라인 생성 신청 및 제공 동의자(개인 생성) | · 제출 필요 없음 |
| | | | 학생부 온라인 생성 미신청 및 온라인 제공 미동의자 | · 학교생활기록부 1부 |
| | | 2004년 2월 이전 졸업자 | | · 학교생활기록부 1부 |

### 추가 제출 서류

| 구분 | | 제출서류 | 비고 |
|---|---|---|---|
| 추가 제출 서류 | 중·고등학교 전 교육과정 (6년) 해당자 | ① 농어촌 학생(출신학교장) 확인서 1부<br>(본교 소정양식: 대구대 입학안내 홈페이지 다운로드)<br>② 중학교 학교생활기록부 1부<br>③ 주민등록초본 각(부·모·지원자) 1부<br>(중학교 입학일부터 현재까지 주소지 변경사항이 기재된 것)<br>④ 가족관계증명서(지원자 기준) 1부<br>⑤ 추가제출(해당자)<br>– 부모 사망(실종) 시: 기본증명서(해당 부·모) 1부<br>(사망이 기록되지 않은 경우: 제적등본 1부 추가 제출)<br>– 부모 이혼 시:<br>• 혼인관계증명서(해당 부·모) 1부<br>• 기본증명서(지원자 기준) 1부<br>(친권자 확인이 가능하도록 발급) | · 학교생활기록부: 인근 시·도 교육청(민원실)/ 초·중·고등학교 행정실에서 발급가능<br>· 인터넷발급: 정부민원포털 정부24<br>· 읍·면·동 주민센터 발급<br>· 주민등록초본과 가족관계증명서 제출은 가족관계(부·모·지원자)와 거주지 입증을 위함<br><br>※부모가 외국인일 경우 외국인등록사실증명서 1부 추가 제출<br>※부모가 외국인 또는 재외동포로 가족관계증명서에 미기재 시<br>– 부모가 외국인일 경우 혼인관계증명서 1부 추가 제출<br>– 부모가 재외동포일 경우 국내거소신고사실증명서 1부 추가 제출 |
| | 초·중·고등학교 전 교육과정 (12년)해당자 | ① 농어촌 학생(출신학교장) 확인서 1부<br>(본교 소정양식: 대구대 입학안내 홈페이지 다운로드)<br>② 초·중학교 학교생활기록부 1부<br>③ 주민등록초본(지원자) 1부<br>(초등학교 입학일부터 현재까지 주소지 변경사항이 기재된 것) | · 학교생활기록부: 인근 시·도 교육청(민원실)/ 초·중·고등학교 행정실에서 발급가능<br>· 인터넷발급: 정부민원포털 정부24<br>· 읍·면·동 주민센터 발급<br>· 주민등록초본(지원자) 제출은 거주지 입증을 위함 |

※ 2005년2월~2023년2월 졸업자(희망자)는 온라인 생성신청 시스템(apply.neis.go.kr)을 통해 학생부 온라인 제공 신청 가능(신청기간: 2026.8.24. ~ 9.11.)
※ 서류제출방법: 제출서류 하단 중앙에 수험번호(6자리)를 기재하여 2026. 9. 18.(금) 17:00까지 대구대학교 '입학처'로 제출(등기우편/방문)
※ 제출서류 도착 확인: 발송 후 약 3~4일부터 입학안내 홈페이지에서 가능합니다.
※ 추가제출서류 발급기준일: 2026. 8. 18.(화) 이후
※ 지원 자격 심사과정에 필요하다고 판단되는 경우, 추가 증빙서류 제출을 요청할 수 있습니다.

**최종 등록자 추가 제출 서류 안내:** 농어촌학생 특별전형에 지원하여 최종 등록한 자 중 고등학교 졸업 예정자는 고등학교 졸업일(또는 합격자 등록일)까지 해당 소재지 학교에 재학하고 해당지역에 거주한 사실을 입증하기 위하여 다음의 서류를 추가로 제출하여야 합니다.

| 농어촌 고등학교 졸업「예정자」중 최종등록자 추가 제출서류 | |
|---|---|
| 공통 제출 서류 | 고등학교 졸업증명서 1부 |
| 중/고등학교 전 교육과정 (6년) 해당자 | 주소 변동내역을 포함한 부·모지원자의 주민등록 초본 각 1부(고등학교 졸업일 이후 발급된 서류) |
| 초/중/고등학교 전 교육과정 (12년) 해당자 | 주소 변동내역을 포함한 지원자의 주민등록 초본 1부(고등학교 졸업일 이후 발급된 서류) |

※ 제출 방법: 방문 또는 등기우편 제출[2027년 2월 19일(금) 소인까지 유효]
※ 고등학교 졸업일(또는 합격자 등록일) 이전 농어촌 이외의 지역으로 전학 또는 주소지가 변동될 경우 지원자격 미달로 합격이 취소됨

# 학생부교과 기회균형Ⅱ 전형

**모집인원** 57명

**수능최저** X

**면접** X

**합격자 발표** (예정)
2026. 11. 16.(월) 21:00 (수능전)

지원자격: 고등학교 졸업(예정)자 또는 법령에 의하여 고등학교 졸업과 동등 이상의 자격이 있다고 인정된 자로서 아래의 하나에 해당하는 자

| 구분 | 지원자격 |
|---|---|
| 1 | 「국민기초생활 보장법」제2조 제1호에 따른 수급권자, 제2호에 따른 수급자 |
| 2 | 「국민기초생활 보장법」제2조 제10호에 따른 차상위계층 |
| 3 | 「한부모가족지원법」제5조 및 제5조의2에 따른 지원대상자 |

평가방법: 총점 고득점자 순으로 선발
(선발원칙/학교폭력 조치사항 반영방법/학생부성적 반영방법은 p. 47~52 참조)

| 모집단위 | 전형요소별 반영비율(100%) | | 총점 |
|---|---|---|---|
| | 학생부 | | |
| | 교과성적 | 출결 | |
| 해당 모집단위(p. 6~7 참고) | 900점(90%) | 100점(10%) | 1,000점 |

수능 최저학력기준: 없음

동점자 처리기준

| 우선순위 | | 우선순위(학생부 반영과목의 이수단위 합/진로선택 제외) | |
|---|---|---|---|
| | | 인문사회/예체능계열 | 자연과학/공학계열 |
| ①학생부 교과 성적<br>②학생부 비교과(출결) 성적<br>③학생부 반영과목의 전체 이수단위 합 | ④<br>⑤<br>⑥<br>⑦<br>⑧ | 국어교과 반영과목<br>영어교과 반영과목<br>사회교과 반영과목<br>수학교과 반영과목<br>과학교과 반영과목 | 수학교과 반영과목<br>과학교과 반영과목<br>영어교과 반영과목<br>국어교과 반영과목<br>사회교과 반영과목 |
| | ※ 모집인원 미지정 모집단위는 인문사회계열 기준에 따름<br>※ 검정고시, 외국고등학교 출신자는 '교과별 반영과목의 이수단위 합'을 1로 반영함 | | |

제출서류

기본 제출 서류

| 구분 | | 제출대상 | | 제출서류 |
|---|---|---|---|---|
| 기본 제출 서류 | 고등학교 졸업(예정)자 | 2024년 2월 이후 졸업자 | 학생부 온라인 제공 동의자(학교 생성) | · 제출 필요 없음 |
| | | | 학생부 온라인 제공 미동의자 | · 학교생활기록부 1부 |
| | | 2005년 2월~ 2023년 2월 졸업자 | 학생부 온라인 생성 신청 및 제공 동의자(개인 생성) | · 제출 필요 없음 |
| | | | 학생부 온라인 생성 미신청 및 온라인 제공 미동의자 | · 학교생활기록부 1부 |
| | | 2004년 2월 이전 졸업자 | | · 학교생활기록부 1부 |
| | 검정고시 출신자 | 2018년 1회차~ 2026년 1회차 합격자 | 온라인 제공 동의자 | · 제출 필요 없음 |
| | | | 온라인 제공 미동의자 | · 검정고시 합격증명서 1부<br>· 검정고시 성적증명서 1부 |
| | | 2017년 2회차 이전 또는 2026년 2회차 합격자 | | |
| | 외국고등학교 졸업(예정)자 | · 고등학교 졸업(예정)증명서 및 성적 증명서[아포스티유 확인서 또는 영사 공증(확인필)]<br>· 외국어(영어 제외)로 된 서류는 한글로 번역 후 공증받아 제출 | | |

### 추가 제출 서류

| 구분 | | | 제출서류 | | 비고 |
|---|---|---|---|---|---|
| 추가 제출 서류 | 기초생활 수급자 및 차상위계층, 한부모가족 지원대상자 | 기초생활수급 권자(수급자) | 국민기초생활수급자 증명서 1부 | | · 읍·면·동 주민센터 발급<br>· 지원자 본인 명의(이름)로 발급 |
| | | 차상위 계층, 한부모가족 지원대상자 | 택1 | 장애수당대상자 확인서 1부 | · 읍·면·동 주민센터 발급<br>(지원자 본인 명의로 발급)<br>※ 차상위계층 지원자는 본인 명의의 서류가 아닐 경우 가족관계증명서(본인기준) 1부 및 주민등록등본 1부 추가제출<br>· 차상위 본인부담경감 증명서는 국민건강보험공단에서 발급 |
| | | | | 장애인연금 대상자 확인서 1부 | |
| | | | | 자활근로자 확인서 1부 | |
| | | | | 한부모가족 증명서 1부 | |
| | | | | 차상위 계층 확인서(구, 우선돌봄 차상위) 1부 | |
| | | | | 차상위 본인부담경감 증명서 1부 | |

※ 2005년2월~2023년2월 졸업자(희망자)는 온라인 생성신청 시스템(apply.neis.go.kr)을 통해 학생부 온라인 제공 신청 가능(신청기간: 2026.8.24. ~ 9.11.)
※ 서류제출방법: 제출서류 하단 중앙에 수험번호(6자리)를 기재하여 2026. 9. 18.(금) 17:00까지 대구대학교 '입학처'로 제출(등기우편/방문)
※ 제출서류 도착 확인: 발송 후 약 3~4일부터 입학안내 홈페이지에서 가능합니다.
※ 추가제출서류 발급기준일: 2026. 8. 18.(화) 이후
※ 지원 자격 심사과정에 필요하다고 판단되는 경우, 추가 증빙서류 제출을 요청할 수 있습니다.
※ 검정고시 출신자 및 국외고 졸업(예정)자 중 국내 고등학교에 재학(입학)한 이력이 있는 자는 반드시 학교생활기록부 제출 필요(학교폭력 조치사항 반영을 위함)



# 학생부종합 장애인 등 대상자 특별전형

**모집인원** 142명

**수능최저** X

**면접** O [2026. 11. 1.(일) 예정]

**합격자 발표** (예정) 2026. 11. 16.(월) 21:00 (수능전)

지원자격: 고등학교 졸업(예정)자 또는 법령에 의하여 고등학교 졸업과 동등 이상의 자격이 있다고 인정된 자로서 아래의 한 기준에 해당하는 자

| 구분 | 지원자격 |
|---|---|
| 1 | 장애인복지법 제32조에 의해 장애인으로 등록된 자 |
| 2 | 「국가유공자 등 예우 및 지원에 관한 법률」 제6조의4 제1항에 의한 상이등급이 1~7급에 해당하는 자<br>(국가보훈처에 등록된 본인만 해당, 자녀는 지원 불가) |

평가방법: 총점 고득점자 순으로 선발
(선발원칙/학교폭력 조치사항 반영방법/학생부성적 반영방법은 p. 47~52 참조)

| 모집단위 | 전형요소별 반영비율(100%) | | 총점 |
|---|---|---|---|
| | 서류평가 | 면접 | |
| 해당 모집단위(p. 6~7 참고) | 800점(80%) | 200점(20%) | 1,000점 |

서류평가 영역 및 정의

| 평가영역 | 반영비율(%) | 정의 | 평가내용 |
|---|---|---|---|
| 공동체역량 | 40 | · 성실성과 윤리의식<br>· 적극성<br>· 리더쉽과 소통능력<br>· 학교폭력 여부 | 공동체의 일원으로서 갖추어야 할 바람직한 사고와 행동 |
| 진로역량 | 30 | · 전공(계열)관련 교과 이수 노력<br>· 진로탐색 활동과 경험 | 자신의 진로와 전공(계열)에 대한 탐색 노력과 준비 정도 |
| 학업역량 | 10 | · 학업성취도 | 대학 교육을 충실하게 이수하는데 필요한 수학 능력 |
| | 20 | · 학업태도 및 탐구의지 | |

소통과 헌신의 DU-HEART 인재상에 맞는 학생을 선발하기 위해 제출서류를 검토하여 정성적으로 종합평가
※ DU-HEART 인재상 : Humanity(봉사), Enthusiasm(자율), creAtivity(창의), Relationship(소통), Trust(협업)

※학교생활기록부의 학교폭력 기재 사실이 확인될 경우, 학교폭력 조치내용의 정도에 따라 공동체역량 영역에서 감점 또는 불합격 처리함

수능 최저학력기준: 없음

동점자 처리기준

| 1순위 | 2순위 | 3순위 |
|---|---|---|
| 면접 성적 | 서류평가 성적 | 서류평가 '공동체 역량' 성적 |

평가절차 및 과정

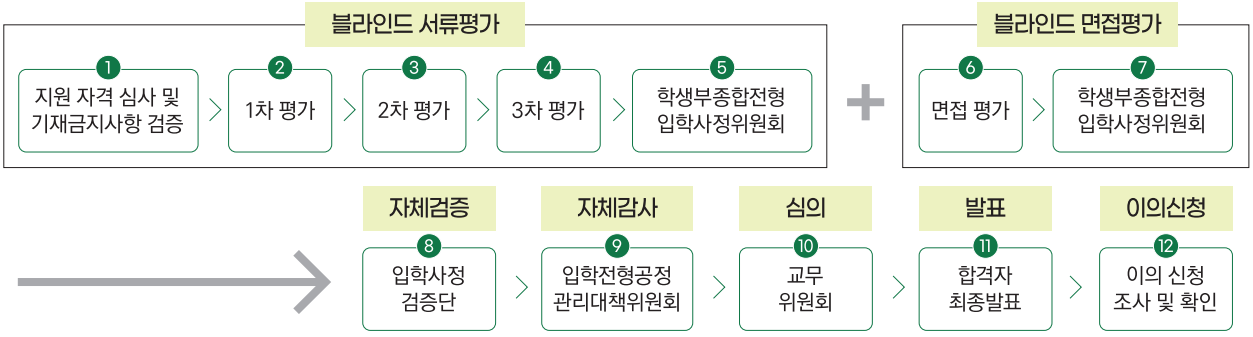

## 블라인드 평가 항목

| 평가유형 | 지원자 이름 | 수험 번호 | 출신 고교명 | 지원자 성별 | 지원자 거주지 | 출신고교 유형 | 출신고교 주소 | 부모 이름 | 부모 직업 |
|---|---|---|---|---|---|---|---|---|---|
| 서류평가 | ○ | ○ | ○ | ○ | ○ | ○ | ○ | ○ | ○ |
| 면접평가 | ○ | ○ | ○ | X | ○ | ○ | ○ | ○ | ○ |

## 면접평가(장애인등 대상자 특별전형) 평가내용 및 질문예시 [면접관 2인이 수험생 개별 면접(2:1) 실시]

| 평가영역 | 반영비율 | 정의 | 평가내용 | 질문예시 |
|---|---|---|---|---|
| 공동체역량 | 40% | 공동체의 일원으로서 갖추어야 할 바람직한 사고와 행동 | - 성실성과 윤리의식<br>- 적극성<br>- 리더쉽과 소통능력 | · 고등학교 재학 중 대인 관계에 있어서 갈등을 겪은 사례가 있다면 이야기하고, 어떻게 극복하였는지 이야기 해보세요.<br>· 또래상담가 활동을 통해 친구를 도와준 경험이 있는데 도와준 계기는 무엇이고 구체적으로 어떤 방법으로 도움을 주었나요? |
| 진로역량 | 30% | 자신의 진로와 전공(계열)에 대한 탐색 노력과 준비 정도 | - 전공(계열)관련 교과 이수 노력<br>- 진로탐색 활동과 경험 | · 학교생활 중에 본인이 흥미를 가지고 노력했던 경험을 이야기하고 배우고 느낀 점을 설명해 보세요.<br>· 해당 전공에 관심을 가지게 된 계기가 있다면 무엇일까요?<br>· ○○○동아리 활동을 하였는데 구체적으로 어떤 역할을 하였고 배우고 느낀 점은 무엇인가요? |
| 의사소통역량 | 30% | 면접관들이 질문한 바를 이해하고 자신의 생각을 논리적이고 안정적으로 표현하는 능력 | - 이해력<br>- 표현 및 전달 능력<br>- 공감적 반응 및 태도 | · 면접관들이 질문한 바를 이해하고 자신의 생각을 논리적이고 안정적으로 표현할 수 있는지를 평가함 |

※ 면접고사 시 신분 확인을 위한 수험표, 신분증을 필히 지참하여야 함

## 면접고사(장애인등 대상자 특별전형) 공정성 확보 방안

| 구분 | 내용 |
|---|---|
| 1 | 블라인드 면접(평가의 공정성 확보를 위해 지원자의 개인정보[성명, 수험번호, 출신고교명 등]를 삭제 또는 음영 처리하여 면접) 실시 |
| 2 | 블라인드 면접 실시를 위해 면접고사 당일 교복 착용 금지 |
| 3 | 면접고사를 실시하는 특정 모집단위의 경우, 대입투명성 강화 및 **면접평가의 공정성 확보를 위해 면접평가 전체 과정을 연속 촬영하여 녹화·녹음하여 보존함.** 해당 기록물은 1)면접평가 공정성 검증을 위한 지원자의 요청 또는 2)학생부종합전형 공정성 검증단의 검증 수단으로만 활용되며, 입학전형공정관리대책위원장의 승인 후 공개 가능함. 지원자는 면접과정 촬영을 거부할 권리가 있으나 거부할 경우 향후 기록물 열람 또는 공정성 검증 수단으로 이용할 수 없음 |

| 공개대상 | 절차 및 내용 |
|---|---|
| 지원자 | 수험생·학부모 (기록물 열람 및 공개요청) → 입학사정관팀 (운영 담당자 현황 조사) → 학생부종합전형 입학사정위원회 (안건 상정 내부 심사) → 입학전형공정 관리대책위원회 (기록물 열람 및 공개 여부 결정) → 입학사정관팀 (관리책임자 입회 하 기록물 공개 및 열람)<br>입학전형공정 관리대책위원회 (기록물 재봉인) → 학생부종합전형 입학사정위원회 (안건기각) → 입학사정관팀 (수험생·학부모 과정, 결과 설명) |
| 학생부종합전형 공정성검증단 | 입학사정관팀 (기록물 열람 및 공개요청) → 입학전형공정 관리대책위원회 (기록물 열람 및 공개 여부 결정) → 학생부종합전형 공정성검증단 (기록물 확인 공정성 검증) → 입학전형공정 관리대책위원회 (기록물 재봉인) |

# 제출서류

## 기본 제출 서류

| 구분 | | 제출대상 | | 제출서류 |
|---|---|---|---|---|
| 기본 제출 서류 | 고등학교 졸업(예정)자 | 2024년 2월 이후 졸업자 | 학생부 온라인 제공 동의자(학교 생성) | · 제출 필요 없음 |
| | | | 학생부 온라인 제공 미동의자 | · 학교생활기록부 1부 |
| | | 2005년 2월~ 2023년 2월 졸업자 | 학생부 온라인 생성 신청 및 제공 동의자(개인 생성) | · 제출 필요 없음 |
| | | | 학생부 온라인 생성 미신청 및 온라인 제공 미동의자 | · 학교생활기록부 1부 |
| | | 2004년 2월 이전 졸업자 | | · 학교생활기록부 1부 |
| | 검정고시 출신자 | 2018년 1회차~ 2026년 1회차 합격자 | 온라인 제공 동의자 | · 제출 필요 없음 |
| | | | 온라인 제공 미동의자 | · 검정고시 합격증명서 1부<br>· 검정고시 성적증명서 1부 |
| | | 2017년 2회차 이전 또는 2026년 2회차 합격자 | | |
| | 외국고등학교 졸업(예정)자 | · 고등학교 졸업(예정)증명서 및 성적 증명서[아포스티유 확인서 또는 영사 공증(확인필)]<br>· 외국어(영어 제외)로 된 서류는 한글로 번역 후 공증받아 제출 | | |

## 추가 제출 서류

| 구분 | | 제출서류 | 비고 |
|---|---|---|---|
| 추가 제출 서류 | 장애인복지법 제32조에 의해 장애인으로 등록된 자 | 장애인증명서 1부 | · 인터넷 발급: 정부민원포털 정부24<br>· 시장·군수·구청장 발행<br>· 진단서 등을 추가 요구할 수 있음 |
| | 국가유공자등예우 및 지원에 관한 법률에 의한 상이등급자 | ①대학입학 특별전형 대상자 증명서 1부<br>②국가유공자확인원 | · 전국 보훈(지)청 발급<br>· 인터넷 발급: 정부민원포털 정부24<br>· 상이등급자 본인만 해당함 (자녀는 지원불가) |
| 선택 제출 서류 | 검정고시출신자 및 외국고등학교 졸업(예정자) | 학생부종합전형 지원시 학생부 미보유자 대체 서식 1부(본교소정양식) | |

※ 2005년2월~2023년2월 졸업자(희망자)는 온라인 생성신청 시스템(apply.neis.go.kr)을 통해 학생부 온라인 제공 신청 가능(신청기간: 2026.8.24. ~ 9.11.)
※ 서류제출방법: 제출서류 하단 중앙에 수험번호(6자리)를 기재하여 2026. 9. 18.(금) 17:00까지 대구대학교 '입학처'로 제출(등기우편/방문)
※ 제출서류 도착 확인: 발송 후 약 3~4일부터 입학안내 홈페이지에서 가능합니다.
※ 추가제출서류 발급기준일: 2026. 8. 18.(화) 이후
※ 지원 자격 심사과정에 필요하다고 판단되는 경우, 추가 증빙서류 제출을 요청할 수 있습니다.
※ 검정고시 출신자 및 국외고 졸업(예정)자 중 국내 고등학교에 재학(입학)한 이력이 있는 자는 반드시 학교생활기록부 제출 필요(학교폭력 조치사항 반영을 위함)



# 학생부종합 평생학습자 및 만학도 특별전형 [3월입학]

**모집인원**

| 평생학습자전형 | 만학도 특별전형 |
|---|---|
| 40명 | 20명 |

**수능최저** X

**면접** X

**합격자 발표** (예정)
2026. 11. 16.(월) 21:00 (수능전)

지원자격: 고등학교 졸업(예정)자 또는 법령에 의하여 고등학교 졸업과 동등 이상의 학력을 갖춘 자로서 만 30세 이상인 자(기준일: 1997. 3. 1. 이전 출생자)

평가방법: 총점 고득점자 순으로 선발(선발원칙/학교폭력 조치사항 반영방법/학생부성적 반영방법은 p. 47~52 참조)

| 모집단위 | 전형요소별 반영비율(100%) | 총점 |
|---|---|---|
| | 서류평가 | |
| 글로컬라이프대학 | 1,000점(100%) | 1,000점 |

## 서류평가 영역 및 정의

| 평가영역 | 반영비율 | 정의 | 평가내용 |
|---|---|---|---|
| 공동체역량 | 40% | · 성실성과 윤리의식<br>· 적극성<br>· 리더쉽과 소통능력<br>· 학교폭력 여부 | 공동체의 일원으로서 갖추어야 할 바람직한 사고와 행동 |
| 진로역량 | 30% | · 전공(계열)관련 교과 이수 노력<br>· 진로탐색 활동과 경험 | 자신의 진로와 전공(계열)에 대한 탐색 노력과 준비 정도 |
| 학업역량 | 10% | · 학업성취도 | 대학 교육을 충실하게 이수하는데 필요한 수학 능력 |
| | 20% | · 학업태도 및 탐구의지 | |
| 소통과 헌신의 DU-HEART 인재상에 맞는 학생을 선발하기 위해 제출서류를 검토하여 정성적으로 종합평가<br>※ DU-HEART 인재상 : Humanity(봉사), Enthusiasm(자율), creAtivity(창의), Relationship(소통), Trust(협업) | | | |

## 수능 최저학력기준: 없음

## 동점자 처리기준

| 1순위 | 2순위 | 3순위 | 4순위 | 5순위 |
|---|---|---|---|---|
| 평가영역 '공동체 역량' 성적 | 평가영역 '진로 역량' 성적 | 평가영역 '학업 역량 (학업태도 및 탐구의지)' 성적 | 평가영역 '학업 역량 (학업 성취도)' 성적 | 교과(국,수,영,사,과,한) 이수 학점(이수단위) 합 (진로선택과목 제외) |

※ 동점자 처리기준 5순위 반영기준
1) 3학년 1학기까지의 이수 학점(이수단위)을 반영하며, 등급으로 산출되지 않는 교과목(A, P/F 등)은 반영하지 않음
2) 검정고시 및 외국고등학교 출신자는 교과별 이수 학점(이수단위)을 1로 반영함

## 제출서류

| 구분 | | 제출대상 | | 제출서류 |
|---|---|---|---|---|
| 기본 제출 서류 | 고등학교 졸업(예정)자 | 2024년 2월 이후 졸업자 | 학생부 온라인 제공 동의자(학교 생성) | · 제출 필요 없음 |
| | | | 학생부 온라인 제공 미동의자 | · 학교생활기록부 1부 |
| | | 2005년 2월~ 2023년 2월 졸업자 | 학생부 온라인 생성 신청 및 제공 동의자(개인 생성) | · 제출 필요 없음 |
| | | | 학생부 온라인 생성 미신청 및 온라인 제공 미동의자 | · 학교생활기록부 1부 |
| | | 2004년 2월 이전 졸업자 | | · 학교생활기록부 1부 |
| | 검정고시 출신자 | 2018년 1회차~ 2026년 1회차 합격자 | 온라인 제공 동의자 | · 제출 필요 없음 |
| | | | 온라인 제공 미동의자 | · 검정고시 합격증명서 1부<br>· 검정고시 성적증명서 1부 |
| | | 2017년 2회차 이전 또는 2026년 2회차 합격자 | | |
| | 외국고등학교 졸업(예정)자 | · 고등학교 졸업(예정)증명서 및 성적 증명서[아포스티유 확인서 또는 영사 공증(확인필)]<br>· 외국어(영어 제외)로 된 서류는 한글로 번역 후 공증받아 제출 | | |

※ 2005년2월~2023년2월 졸업자(희망자)는 온라인 생성신청 시스템(apply.neis.go.kr)을 통해 학생부 온라인 제공 신청 가능(신청기간: 2026.8.24. ~ 9.11.)
※ 서류제출방법: 제출서류 하단 중앙에 수험번호(6자리)를 기재하여 2026. 9. 18.(금) 17:00까지 대구대학교 '입학처'로 제출(등기우편/방문)
※ 제출서류 도착 확인: 발송 후 약 3~4일부터 입학안내 홈페이지에서 가능합니다.
※ 지원자격 심사과정에 필요하다고 판단되는 경우, 추가 증빙서류 제출을 요청할 수 있습니다.
※ 검정고시 출신자 및 국외고 졸업(예정)자 중 국내 고등학교에 재학(입학)한 이력이 있는 자는 반드시 학교생활기록부 제출 필요(학교폭력 조치사항 반영을 위함)

# 학생부종합 특성화고 등을 졸업한 재직자 특별전형 [3월입학]

모집인원 **40명**

수능최저 X



면접 X



합격자 발표 (예정)
2026. 11. 16.(월) 21:00 (수능전)

## 지원자격: 산업체 근무경력이 3년 이상인 재직자(기준일: 2027. 3. 1.)로 아래의 세부 지원자격 중 하나에 해당하는 자

| 구분 | 지원자격 |
|---|---|
| 1 | 특성화고등학교 등을 졸업한 자(단, 자연현장실습 등 체험위주의 교육전문 실시 고등학교 제외)<br>※일반고등학교에 설치된 학과 중 특성화고등학교에서 제공하는 것과 같은 교육과정으로 운영되는 학과 포함<br>※특성화고등학교 기준: 「초·중등교육법 시행령」 제91조 제1항 적용 |
| 2 | 산업수요 맞춤형 고등학교를 졸업한 자<br>※산업수요 맞춤형 고등학교 기준: 「초·중등교육법 시행령」 제90조 제1항 제10호 적용 |
| 3 | 일반고등학교에 재학하는 동안 시·도 교육감이 「직업교육훈련 촉진법」에 따른 직업교육훈련기관 중 직업교육훈련위탁기관으로 선정한 기관에서 1년 이상의 직업교육훈련과정을 이수하고 해당 일반고등학교를 졸업한 자<br>※ 일반고등학교 기준: 「초·중등교육법 시행령」 제76조의2 제1호 적용 |
| 4 | 학력인정 평생교육시설 중 특성화고등학교에서 제공하는 것과 같은 교육과정을 운영하는 평생교육시설에서 해당 교육과정을 이수한 자<br>※ 학력인정 평생교육시설 기준: 「평생교육법」 제31조 제2항 적용 |

## 산업체의 범위 및 재직기간의 산정

| 구분 | 지원자격 |
|---|---|
| 산업체의 범위 | ① 국가, 지방자치단체 및 공공단체(소속직원의 경우)<br>② 근로기준법 제11조에 의거 상시근로자 5인(사업주 포함)이상 사업체<br>③ 4대 보험 중 1개 이상 가입 사업체(창업·자영업자 포함)<br>– 단, 창업·자영업자: 사업자등록증 소지, 세금 체납사실이 없는 경우에 한해 인정함<br>– 단, 4대 보험 가입 대상 사업체가 아닌 1차 산업(농업·수산업 등) 종사자는 국가 ·지방자치단체가 발급하는 공적증명서 (사업자등록증, 납세증명서, 어업인허가증명서, 영농종사사실확인서 등) 확인을 통해 인정할 수 있음 |
| 재직기간의 산정 | ① 입학일(2027년 3월 1일) 현재 휴직(휴업)자는 지원할 수 없음<br>② 총 재직기간(4대 보험 중 하나 이상에 가입된 기간)이 3년 이상인 자[기준일: 2027년 3월 1일]<br>③ 2개 이상 산업체에서 재직한 경우 재직기간을 합산하여 3년 이상이여야 함<br>④ 군 의무복무 경력(병역 특례기간의 산업체 경력 포함)은 재직기간에 포함됨<br>⑤ 영세 창업, 자영업자 중 휴업기간 등 비영업기간은 재직기간 산정에서 제외함<br>⑥ 재직기간은 제출한 서류상으로 증명되는 기간만을 산정함(휴직, 정직 기간은 제외)<br>⑦ 지원자격상의 교육과정에 재학하지 않은 기간 중 산업체에서 근무한 기간만 인정 (단, 교육과정 이수 직전 학기의 재학 중 근무기간은 인정) |

## 평가방법: 총점 고득점자 순으로 선발

(선발원칙/학교폭력 조치사항 반영방법/학생부성적 반영방법은 p. 47~52 참조)

| 모집단위 | 전형요소별 반영비율(100%) | 총점 |
|---|---|---|
| | 서류평가 | |
| 글로컬라이프대학 | 1,000점(100%) | 1,000점 |

## 서류평가 영역 및 정의

| 평가영역 | 반영비율 | 정의 | 평가내용 |
|---|---|---|---|
| 공동체역량 | 40% | · 성실성과 윤리의식<br>· 적극성<br>· 리더쉽과 소통능력<br>· 학교폭력 여부 | 공동체의 일원으로서 갖추어야 할 바람직한 사고와 행동 |
| 진로역량 | 30% | · 전공(계열)관련 교과 이수 노력<br>· 진로탐색 활동과 경험 | 자신의 진로와 전공(계열)에 대한 탐색 노력과 준비 정도 |
| 학업역량 | 10% | · 학업성취도 | 대학 교육을 충실하게 이수하는데 필요한 수학 능력 |
| | 20% | · 학업태도 및 탐구의지 | |
| 소통과 헌신의 DU-HEART 인재상에 맞는 학생을 선발하기 위해 제출서류를 검토하여 정성적으로 종합평가<br>※ DU-HEART 인재상 : Humanity(봉사), Enthusiasm(자율), creAtivity(창의), Relationship(소통), Trust(협업) | | | |

## 수능 최저학력기준: 없음

## 동점자 처리기준

| 1순위 | 2순위 | 3순위 | 4순위 | 5순위 |
|---|---|---|---|---|
| 평가영역 '공동체 역량' 성적 | 평가영역 '진로 역량' 성적 | 평가영역 '학업 역량 (학업태도 및 탐구의지)' 성적 | 평가영역 '학업 역량 (학업 성취도)' 성적 | 교과(국,수,영,사,과,한) 이수 학점(이수단위) 합 |

※ 동점자 처리기준 5순위 반영기준

1) 3학년 1학기까지의 이수 학점(이수단위)을 반영하며, 등급으로 산출되지 않는 교과목(A, P/F 등)은 반영하지 않음

## 제출서류

| 대상자 | 제출서류 | 비고 |
|---|---|---|
| 지원자 전체[공통] | 학교생활기록부 1부 | · 2024년2월 졸업~2027년2월 졸업예정자 중 원서접수 시 학생부 온라인 제공동의자(학교생성): 제출 필요 없음<br>· 2005년2월~2023년2월 졸업자 중 나이스 대입전형자료 온라인 생성신청자(개인생성): 제출 필요 없음<br>· 학생부 온라인 제공 비동의자 및 비대상자: 반드시 제출 |
| · 국가, 지방자치단체/공공기관 재직자<br>· 상시근로자 5인(사업주 포함) 이상 사업체 재직자<br>· 4대 보험 중 1개 이상 가입 사업체 재직자 (창업, 자영업자 포함) | ① 재직증명서 1부<br>② 아래 증명서 중 택1<br>– 건강보험 자격득실확인서 1부<br>– 국민연금 가입증명서 1부<br>– 고용보험자격 이력 내역서 1부 | |
| 4대 보험 가입 대상자 아닌 산업체 종사자(농업, 수산업 등 종사자) | ① 아래 증명서 중 택1<br>– 공적 증명서(건강보험자격득실확인서, 국민연금가입증명서, 재직증명서) 1부<br>– 영농종사사실확인서(읍, 면, 동장 직인 날인) 1부<br>– 어업인 확인서(지방해양수산청 발행) 1부 | 영농종사사실확인서 제출시, 우리대학 별도 양식 제출(입학안내 홈페이지 다운로드) |
| 4대 보험 미가입 영세 창업·자영업자 | ① 사업자등록증명서 1부<br>② 납세증명서 1부<br>③ 부가가치세 과세표준증명원 1부 | |
| 군필자 군 의무복무 경력산정 해당자 (공익근무요원/산업기능요원 포함) | ① 아래 증명서 중 택1<br>– 주민등록초본(군 의무복무 경력 기재) 1부<br>– 병적증명서 1부 | |

※ 2005년2월~2023년2월 졸업자(희망자)는 온라인 생성신청 시스템(apply.neis.go.kr)을 통해 학생부 온라인 제공 신청 가능(신청기간: 2026.8.24. ~ 9.11.)

※ 서류제출방법: 제출서류 하단 중앙에 수험번호(6자리)를 기재하여 2026. 9. 18.(금) 17:00까지 대구대학교 '입학처'로 제출(등기우편/방문)

※ 제출서류 도착 확인: 발송 후 약 3~4일부터 입학안내 홈페이지에서 가능합니다.

※ 추가제출서류 발급기준일: 2026. 8. 18.(화) 이후

※ 지원 자격 심사과정에 필요하다고 판단되는 경우, 추가 증빙서류 제출을 요청할 수 있습니다.

# 학생부종합전형 서류평가 주요사항 및 이의신청

## 평가절차 및 과정

**블라인드 서류평가 실시**

1. 지원 자격 심사 및 기재금지사항 검증
2. 1차 평가
3. 2차 평가
4. 3차 평가
5. 학생부종합전형 입학사정위원회
6. 입학사정 검증단
7. 입학전형공정 관리대책위원회
8. 교무 위원회
9. 합격자 최종발표
10. 이의 신청 조사 및 확인

## 블라인드 처리 항목

| 평가유형 | 지원자 이름 | 수험 번호 | 출신 고교명 | 지원자 성별 | 지원자 거주지 | 출신고교 유형 | 출신고교 주소 | 부모 이름 | 부모 직업 |
|---|---|---|---|---|---|---|---|---|---|
| 서류평가 | ○ | ○ | ○ | ○ | ○ | ○ | ○ | ○ | ○ |

## 이의신청

| 구분 | 내용 |
|---|---|
| 대상 | 학생부종합전형에 응시한 지원자 중 아래 경우에 해당하는 불합격자<br>• 본교의 귀책사유로 제출서류를 제출 기한까지 제출하지 못한 경우<br>• 청탁 및 입시부정에 의한 전형 결과에 대한 이의가 있는 경우<br>※ 전형 요소의 평정방법에 대한 이의제기는 인정하지 않음 |
| 방법 | 입학처 홈페이지에 이의신청 접수 공고를 참조하여, 첨부된 '전형결과 이의 신청서'를 작성 후 담당자에게 제출 |
| 기한 | 최종합격자 발표일로부터 14일 이내 이의신청 접수 |
| 이의제기에 대한 처리 방법 안내 | • 민원 상담: 담당자는 이의신청 신고 내용의 수합 및 현황에 대한 담당부서 내부조사 결과와 관계없이 이의신청을 요청한 응시생, 학부모에게 이의신청 과정과 결과를 설명하고 안내하여야 함.<br>• 법적 절차: 학생부종합전형 입학사정위원회의 내부심사와 입학전형공정관리대책위원회의 재심의 결과에 따라 학생부종합전형 입학사정위원회에서 해당 응시생의 재평가를 실시하며, 확정된 이의신청결과는 해당 전형 타 응시생의 전형결과에 영향을 미치지 않음. |

# 선발원칙 및 학교폭력 조치사항 반영방법

## 선발원칙

| 구분 | 내용 |
|---|---|
| 1 | 합격자는 전형유형별, 모집단위별 고득점자 순으로 선발함 |
| 2 | 지원자격이 미달되거나 지원방법을 위반한 사실이 확인되면 합격(또는 입학)을 취소함 |
| 3 | 합격자 중 예비등록(문서등록) 기간 전 등록을 포기할 경우 예비순위자 중에서 충원합격자를 선발함 |
| 4 | 예비순위자는 전형유형별, 모집단위별 고득점자 순으로 선발함 |
| 5 | 모집단위별 실시하는 면접고사 및 실기고사에 결시할 경우 합격사정에 제외되며 불합격 처리함 |
| 6 | 예체능계열 실기고사에 있어 일부과목의 결시, 백지답안 등은 해당 과목에 한하여 '0'점 처리 |
| 7 | 예체능계열 실기고사 성적 소수점 처리방법: 최종 환산점수의 소수점 셋째자리에서 반올림하여 소수 둘째자리까지 구함 |
| 8 | 전형결과 지원미달, 미등록, 합격포기(등록금 환불) 등으로 인한 결원(정원내·외 포함)이 있을 경우 다음 모집시기(정시)에 이월하여 선발함 |
| 9 | 학생부종합전형 서류평가 및 면접평가에서 부적격자로 판정된 자는 모집인원 범위 내라도 선발하지 아니함 |
| 10 | 학생부교과(특성화교과전형) 중 단과대학(계열) 단위로 통합모집을 실시하는 경우, 해당 단과대학(계열)별 모집인원 범위 내에서 고득점자 순으로 선발함 |
| 11 | 농어촌학생 특별전형의 모집인원 미지정 학과의 경우 모집단위별 입학정원 10%이내에서 고득점자 순으로 선발함 |
| 12 | 기회균형II특별전형의 모집인원 미지정 학과의 경우 모집단위별 입학정원 20%이내에서 고득점자 순으로 선발함 |
| 13 | 경기실적우수자전형은 종목별 총점 고득점 순으로 선발하며, 해당 종목 모집인원을 선발하지 못한 경우에는 전체 종목에서 총점 고득점순으로 선발함 |
| 14 | 체육특기자전형의 축구는 포지션별 총점 고득점 순으로 선발하며, 해당 포지션에서 선발하지 못한 경우에는 해당 종목 전체에서 총점 고득점 순으로 선발함 |
| 15 | 예체능실기 및 포트폴리오 전형 최종지원률이 1:1이하일 경우 실기고사 없이 학생부 성적으로 선발할 수 있으며, 이 경우 실기고사 실시 전 별도 공지함 |

## 학교폭력 조치사항 반영방법

<table>
<tr><th rowspan="2">전형명</th><th colspan="2">학교폭력 조치사항 반영방법</th></tr>
<tr><th>반영방법</th><th>상세 반영방법</th></tr>
<tr><td>·학생부교과전형 전체<br>·실기/실적전형 전체</td><td>정량평가</td><td>학교폭력 조치사항 각 호수에 따라 최저10점 ~ 최고 100점까지 감점처리하며, 개인별 전형 총점(1,000점 만점)에서 감점을 반영함. 각 호수별 세부 감점 처리기준은 아래와 같음.<br>[학교폭력 조치사항 각 호수별 감점 처리 기준]
<table>
<tr><th>조치사항</th><th>조치사항 내용</th><th>평가 점수(감점)</th></tr>
<tr><td>1호</td><td>서면사과</td><td>-10</td></tr>
<tr><td>2호</td><td>접촉·협박·보복 금지</td><td>-10</td></tr>
<tr><td>3호</td><td>학교봉사</td><td>-20</td></tr>
<tr><td>4호</td><td>사회봉사</td><td>-30</td></tr>
<tr><td>5호</td><td>특별교육·심리치료</td><td>-50</td></tr>
<tr><td>6호</td><td>출석정지</td><td>-70</td></tr>
<tr><td>7호</td><td>학급교체</td><td>-90</td></tr>
<tr><td>8호</td><td>전학</td><td>-100</td></tr>
<tr><td>9호</td><td>퇴학</td><td>-100</td></tr>
</table>
※단계별 평가 전형에서는 1단계 평가에서만 감점 처리<br>※〈검정고시, 국외고 출신자 등 중에서도 국내 고등학교 재학 사실이 있는 자〉의 경우에도 동일하게 반영</td></tr>
<tr><td>·학생부종합전형 전체</td><td>정성평가</td><td>학교폭력 가해학생 조치사항과 학교생활기록부의 기재 내용을 정성적으로 평가하여 평가영역 "공동체 역량" 2개 등급 내(영역 만점의 25%)에서 감점 처리<br>※〈검정고시, 국외고 출신자 등 중에서도 국내 고등학교 재학 사실이 있는 자〉의 경우에도 동일하게 반영</td></tr>
</table>

# V 학교생활기록부 반영방법



- 학교생활기록부 성적은 교과학습발달상황에 의한 '교과성적', '비교과성적(출결)'을 반영하여 산출함.
- 학교생활기록부 성적은 '전형유형별 · 학년별 반영비율 · 계열별 · 교과 성적 반영방법'에 따라 하되, 학교생활기록부 활용에 동의한 자는 교육부가 온라인(전산)으로 제공하는 학교생활기록부에 의하여 성적을 산출하여 반영함

## 학생부교과 성적

### 학년별 반영비율

| 학년별 반영비율(%) | | | 계 |
|---|---|---|---|
| 1학년 | 2학년 | 3학년 | |
| 공통 100 | | | 100 |

※ 요소별 반영비율: 교과 90%, 출결 10%
※ 교과 성적 반영: 3학년 1학기 성적까지만 반영(졸업생의 경우에도 3학년 1학기 성적까지만 반영)
※ 출결 성적 반영: 재학생은 3학년 1학기까지, 졸업생은 3학년 2학기까지 반영

### 교과성적 반영방법

<table>
<tr><th rowspan="2">모집계열</th><th colspan="2">1,2,3학년 반영 교과</th><th colspan="2">활용 지표</th></tr>
<tr><th>반영 교과</th><th>반영 과목</th><th>공통/일반선택</th><th>진로선택</th></tr>
<tr><td>인문사회, 자연과학, 공학</td><td rowspan="2">[공통/일반선택/진로선택]<br>국어, 수학, 영어, 한국사, 사회, 과학<br>※ 진로선택과목은 최대 3개 과목 이내 반영 가능</td><td>상위 12개 과목</td><td rowspan="2">석차 등급</td><td rowspan="2"><table><tr><th>성취도</th><th>등급</th></tr><tr><td>A</td><td>1</td></tr><tr><td>B</td><td>2</td></tr><tr><td>C</td><td>3</td></tr></table></td></tr>
<tr><td>예체능</td><td>상위 10개 과목</td></tr>
</table>

※ 요소별 반영비율: 교과성적 90%, 출결 10%
※ 학년/학기 구분 없이 3학년 1학기까지 학생부 성적 반영(이전 졸업자도 동일. 단, 출결은 3학년 2학기까지 반영)
※ 동일 과목이라도 학기가 다른 경우 별도의 과목으로 인정
※ 진로선택과목 반영방법: 성취도를 등급으로 환산하여 반영(A: 1등급, B: 2등급, C: 3등급)
※ 상위 교과목 선정기준은 석차등급이 높은 순이며, 석차등급이 동일한 경우 이수단위가 높은 교과목을 반영
※ 공통과목 및 일반선택과목: 석차등급이 1~9등급으로 기재된 교과목만 반영하며, 성적이 등급으로 산출되지 않는 교과목(A+, P/F, 이수, 우수, 미흡 등)은 반영하지 않음

### 반영비율에 따른 교과/비교과 점수표(최고/최저)

| 학생부 반영비율(%) | 교과(최고/최저) | 출결(최고/최저) | 총점 |
|---|---|---|---|
| 100 | 900 / 630 | 100 / 40 | 1,000점 |
| 30 | 270 / 189 | 30 / 12 | 300점 |
| 20 | 180 / 126 | 20 / 8 | 200점 |
| 10 | 90 / 63 | 10 / 4 | 100점 |

### 성적 산출 방법[교과/출결 성적]

**'교과 성적' 산출 방법**

#### 1. 교과(석차) 등급별 점수표

| 등급 | 1 | 2 | 3 | 4 | 5 | 6 | 7 | 8 | 9 |
|---|---|---|---|---|---|---|---|---|---|
| 반영 점수 | 100 | 96.25 | 92.5 | 88.75 | 85 | 81.25 | 77.5 | 73.75 | 70 |

※ 공통과목 및 일반선택과목: 석차등급이 1~9등급으로 기재된 교과목만 반영하며, 성적이 등급으로 산출되지 않는 교과목(A+, P/F, 이수, 우수, 미흡 등)은 반영하지 않음.

#### 2. 교과 성적 산출 방법

| 산출식 | $[\frac{\Sigma(\text{반영 과목별 이수 단위수} \times \text{반영 과목별 등급 점수})}{\text{반영 과목별 이수 단위수의 합}} \div 100] \times \text{교과 반영 총점}$ |
|---|---|

# '비교과(출결) 성적' 산출 방법

## 1. 출결 성적 등급표

| 등급 (미인정 결석 일수) | 1 (0) | 2 (1~2) | 3 (3~5) | 4 (6~9) | 5 (10~14) | 6 (15~20) | 7 (21~이상) |
|---|---|---|---|---|---|---|---|
| 반영 점수 | 10 | 9 | 8 | 7 | 6 | 5 | 4 |

※고교 3년 간의 미인정 결석 일수를 등급표에 적용하여 산출(학년 구분 없음)

## 2. 출결 성적 산출식

| 산출식 | $\frac{\text{출결등급점수}}{10} \times \text{출결성적반영총점}$ |
|---|---|

### ■ 2007. 2월 이전 졸업자 및 학생부 없는 자(검정고시 출신자 및 외국고등학교 졸업(예정)자 포함)

<table>
<tr><th>대상</th><th>반영방법</th></tr>
<tr><td>2007. 2월 이전 졸업자</td><td>
• 교과성적: 반영과목별 석차를 이용한 석차백분위를 산출 후「석차등급 대비표: 표1 참조」에 의거 석차등급 점수를 부여한 후 교과성적 산출방법으로 산출
<table>
<tr><td>석차백분위 산출식</td><td>동점자가 없는 경우: 과목석차 ÷ 이수자 수 × 100<br>동점자가 있는 경우: {과목석차+(동점자 수 −1) ÷2} ÷ 이수자 수 × 100</td></tr>
</table>
※ 석차백분위 산출시 소수점 여섯째자리에서 반올림하여 소수점 다섯째자리까지 구함<br>
• 반영과목별 석차가 없고 평어만 있는 경우: 아래의 평어등급 대비표에 의거 석차등급 점수를 부여한 후 교과성적 산출방법으로 산출
<table>
<tr><td>평어</td><td>수</td><td>우</td><td>미</td><td>양</td><td>가</td></tr>
<tr><td>등급</td><td>2</td><td>4</td><td>5</td><td>6</td><td>8</td></tr>
</table>
※ 반영과목별 이수단위가 없는 경우: 이수단위를 1로 반영함<br>
• 비교과(출결) 성적: 비교과(출결) 성적 산출식에 의거 산출하되, 성적을 산출할 수 없는 경우는 '출결성적 등급표'의 4등급에 해당하는 7점을 부여
</td></tr>
<tr><td>검정고시 출신자</td><td>
• 교과성적: 검정고시 합격 취득과목 중 아래 반영교과를「석차등급 대비표: 표1 참조」에 의거 석차 등급 점수를 부여한 후 교과성적 산출방법으로 산출
<table>
<tr><td>반영 교과 (모집단위 계열별)</td><td>• 인문사회, 자연과학, 공학계열: 국어, 수학, 영어, 사회, 과학<br>• 예체능계열: 국어, 영어, 사회, 과학</td></tr>
</table>
※ 반영 과목별 이수단위를 1로 반영함<br>
• 비교과(출결) 성적: 검정고시 합격 취득성적 중 반영교과 평균점수를「검정고시/국외고교 비교과(출결) 성적 대비표: 표2」에 의거 등급점수를 부여한 후 해당 점수 반영
</td></tr>
<tr><td>외국고등학교 출신자</td><td>
• 적용대상: 외국고등학교 출신자, 국내 고등학교 중 1~9등급 이외의 성적 체계를 사용하는 학교(국제학교 등) 출신자<br>
• 과목별 취득점수를 아래 〈전 과목별 대비 점수〉에 대비하여 나온 점수의 평균(이수단위 포함)을 반영
<table>
<tr><td rowspan="3">외국고등학교 학생부 성적</td><td>A+</td><td>A0, A−</td><td>B+</td><td>B0, B−</td><td>C+</td><td>C0, C−</td><td>D+</td><td>D0, D−</td><td>E, F</td></tr>
<tr><td></td><td>A</td><td></td><td>B</td><td></td><td>C</td><td></td><td>D</td><td>E, F</td></tr>
<tr><td>96이상</td><td>90이상 96미만</td><td>86이상 90미만</td><td>80이상 86미만</td><td>76이상 80미만</td><td>70이상 76미만</td><td>66이상 70미만</td><td>60이상 66미만</td><td>60미만</td></tr>
<tr><td>석차등급</td><td>1</td><td>2</td><td>3</td><td>4</td><td>5</td><td>6</td><td>7</td><td>8</td><td>9</td></tr>
<tr><td>과목별 대비 점수</td><td>100</td><td>96.25</td><td>92.5</td><td>88.75</td><td>85</td><td>81.25</td><td>77.5</td><td>73.75</td><td>70</td></tr>
</table>
※ 단, 이수단위가 없을 경우 1로 반영함<br>
• 비교과(출결) 성적: 전과목의 평균점수(이수단위 포함)를「검정고시/외국고교 비교과(출결) 성적 대비표: 표2」에 의거 등급점수를 부여한 후 해당 점수 반영(A+, A 등 평어로만 되어 있는 경우「외국고교 평어 변환 점수표: 표3」에 의거 과목별 점수를 부여한 후 전과목의 평균점수(이수단위 포함)를「검정고시/외국고교 비교과(출결) 성적 대비표: 표2」에 의거 등급점수를 부여한 후 해당 점수 반영)
</td></tr>
<tr><td>·학생부 없는 자<br>·외국고등학교 출신자</td><td>성적을 산출할 수 없을 경우 학생부 반영점수의 최저점 부여</td></tr>
</table>

< 석차등급 대비표: 표1 >

| 학생부 석차등급 (점수) | 석차 백분위 |
|---|---|
| 1 (100) | 4이하 |
| 2 (96.25) | 4초과~11이하 |
| 3 (92.5) | 11초과~23이하 |
| 4 (88.75) | 23초과~40이하 |
| 5 (85) | 40초과~60이하 |
| 6 (81.25) | 60초과~77이하 |
| 7 (77.5) | 77초과~89이하 |
| 8 (73.75) | 89초과~96이하 |
| 9 (70) | 96초과 |

| 학생부 석차등급 (점수) | 검정고시 반영교과 과목별 취득성적 |
|---|---|
| 2 (96.25) | 98이상 |
| 3 (92.5) | 94이상~98미만 |
| 4 (88.75) | 89이상~94미만 |
| 5 (85) | 83이상~89미만 |
| 6 (81.25) | 76이상~83미만 |
| 7 (77.5) | 70이상~76미만 |
| 8 (73.75) | 65이상~70미만 |
| 9 (70) | 65미만 |

< 검정고시/외국고교 출신자 출결 성적 대비표: 표2 >

| 반영교과 취득성적 평균 | 출결성적 | |
|---|---|---|
| | 등급 | 반영점수 |
| 92이상 | 1 | 10 |
| 89이상~92미만 | 2 | 9 |
| 83이상~89미만 | 3 | 8 |
| 75이상~83미만 | 4 | 7 |
| 69이상~75미만 | 5 | 6 |
| 66이상~69미만 | 6 | 5 |
| 66미만 | 7 | 4 |

< 외국고교 평어 변환 점수표: 표3 >

| 취득평어 | 과목별 점수 |
|---|---|
| A+ | 100 |
| A(A0, A-) | 95 |
| B+ | 90 |
| B(B0, B-) | 85 |
| C+ | 80 |
| C(C0, C-) | 75 |
| C미만 | 70 |

## 공통사항

| 구분 | 내용 |
|---|---|
| 1 | 상위 교과목 선정기준은 석차등급이 높은 순이며, 석차등급이 동일한 경우 이수단위가 높은 교과목을 반영 |
| 2 | 일반계고, 특성화고, 특수목적고 구분에 관계없이 반영하되, 전문교과와 재량교과는 제외함 |
| 3 | 지원자가 이수한 반영 과목 수가 반영 기준(인문사회/자연과학/공학: 12개 과목, 예체능: 10개 과목) 과목 수 보다 적을 경우, 부족한 과목의 성적은 최저점수(9등급, 이수단위 1)로 반영함<br>(부족한 과목의 교과 구분은 인문사회·예체능계열 모집단위 지원자는 과학교과로 자연과학·공학계열 모집단위 지원자는 사회교과로 처리 ) |
| 4 | 이수과목 반영: 과목등급(석차) 및 계열(학년) 석차가 학기별로 성적이 나와 있는 경우는 1, 2학기 각 등급(석차)을, 학년별 석차가 나와 있는 경우는 학년별 석차를 1개의 이수과목으로 인정한다. |
| 5 | 지원이 허용된 전형에 지원한 외국 고등학교 졸업(예정)자 중 우리대학 학생부 반영방법에 의거하여 성적을 산출할 수 없을 경우, 학생부 반영점수의 최저점을 부여함 |
| 6 | 위에 열거한 방법으로도 성적을 산출할 수 없을 경우 학생부 반영점수의 최저점을 부여함 |
| 7 | 편입학인 경우에는 편입학한 고교에서 제공한 성적만 반영함 |
| 8 | 소수점 처리방법: 별도로 정한 경우를 제외하고는 소수점 이하 셋째자리에서 반올림하여 둘째자리까지 구함<br>(단, 교과 취득점수의 환산점수 산출성적은 소수점 여섯째자리에서 반올림하여 소수점 다섯째자리까지 구함) |
| 9 | 석차등급(1~9등급)과 성취도(A, B, C) 평가가 병행되어 있는 경우, 일반선택과목으로 간주하여 석차등급 성적을 반영함 |

# 학생부 성적산출: 학생부교과(일반전형) 지원자[학생부 100%] 예시

**2027년 2월 졸업예정자로서** 아래의 성적으로 **인문사회계열** 모집단위에
**학생부교과(일반전형)**으로 지원한 경우 학생부(100%) 성적산출 방법의 예시

## 교과학습발달상황

### 공통과목 및 일반선택과목

| 학년 | 교과 | 과목 | 1학기 | | | 2학기 | | |
|---|---|---|---|---|---|---|---|---|
| | | | 단위수 | 원점수/과목평균 (표준편차) | 석차등급 | 단위수 | 원점수/과목평균 (표준편차) | 석차등급 |
| 1 | 국어 | 국어 | 4 | 95/70(14.9) | 1 | 4 | 94/73(17.1) | 1 |
| | 영어 | 영어 | 4 | 94/72(19.5) | 1 | 4 | 91/69(21.6) | 2 |
| | 수학 | 수학 | 4 | 93/61(19.8) | 2 | 4 | 82/64(19.6) | 3 |
| | 한국사 | 한국사 | 3 | 90/72(16.4) | 2 | 3 | 90/72(18.5) | 1 |
| | 사회 (역사/도덕포함) | 통합사회 | 3 | 91/76(14.4) | 2 | 3 | 94/77(16.8) | 1 |
| | 과학 | 통합과학 | 4 | 95/57(20.8) | 2 | 4 | 93/65(22) | 2 |
| | 생활·교양 | 정보 | 2 | 74/74(10.7) | 5 | 2 | 90/80(12.7) | 3 |
| | 과학 | 과학탐구실험 | 1 | 90/85(11) | | 1 | 95/80(18.2) | |
| | 생활·교양 | 진로와 직업 | 1 | | | 1 | | |
| 2 | 과학 | 지구과학Ⅰ | 3 | 98/72(22) | 1 | | | |
| | 국어 | 문학 | 4 | 92/78(18.4) | 2 | | | |
| | 국어 | 독서 | | | | 4 | 94/69(20) | 2 |
| | 영어 | 영어Ⅰ | 4 | 90/57(30.8) | 2 | | | |
| | 영어 | 영어Ⅱ | | | | 4 | 91/55(31.2) | 2 |
| | 과학 | 생명과학Ⅰ | 3 | 95/71(19.1) | 2 | 3 | 91/64(20.7) | 2 |
| | 과학 | 지구과학Ⅰ | | | | 3 | 95/70(24.7) | 2 |
| | 수학 | 수학Ⅰ | 4 | 79/56(19.7) | 4 | | | |
| | 수학 | 수학Ⅱ | | | | 4 | 85/54(22) | 3 |
| | 과학 | 화학Ⅰ | 3 | 77/58(24) | 4 | 3 | 75/52(21.7) | 4 |
| | 생활·교양 | 정보 | 2 | 84/73(20.6) | 4 | 2 | 70/59(22.9) | 4 |
| | 생활·교양 | 중국어Ⅰ | 2 | 73/60(19.5) | 4 | 2 | 68/53(23.8) | 4 |
| 3 | 국어 | 화법과 작문 | 4 | 93/74(15.8) | 2 | | | |
| | 영어 | 영어 독해와 작문 | 4 | 91/62(23.9) | 2 | | | |
| | 수학 | 미적분 | 4 | 85/55(21.1) | 3 | | | |

### 진로선택과목

| 학년 | 교과 | 과목 | 1학기 | | | 2학기 | | |
|---|---|---|---|---|---|---|---|---|
| | | | 단위수 | 원점수/과목평균 | 성취도 (수강자수) | 단위수 | 원점수/과목평균 | 성취도 (수강자수) |
| 2 | 수학 | 기하 | 2 | 85/85 | B(87) | 2 | 88/79 | B(87) |
| | 예술 | 음악 연주 | 2 | 93/85 | A(97) | 2 | 98/89 | A(97) |
| 3 | 수학 | 수학과제 탐구 | 3 | 99/80 | A(89) | | | |
| | 사회 (역사/도덕포함) | 여행지리 | 2 | 100/90 | A(89) | | | |
| | 과학 | 생명과학Ⅱ | 3 | 95/62 | A(77) | | | |
| | 과학 | 지구과학Ⅱ | 3 | 91/62 | A(31) | | | |
| | 예술 | 미술 감상과 비평 | 1 | 100/76 | A(257) | | | |
| | 과학 | 과학과제 연구 | 2 | 100/73 | A(89) | | | |
| | 생활·교양 | 정보과학 | 2 | 97/56 | A(100) | | | |

## 출결상황

| 학년 | 수업 일수 | 결석 일수 | | | 지각 | | | 조퇴 | | | 결과 | | | 특기 사항 |
|---|---|---|---|---|---|---|---|---|---|---|---|---|---|---|
| | | 질병 | 미인정 | 기타 | 질병 | 미인정 | 기타 | 질병 | 미인정 | 기타 | 질병 | 미인정 | 기타 | |
| 1 | | | | | 1 | | | 1 | | | | | | |
| 2 | | 1 | 1 | | | | | | 1 | | | 1 | | |
| 3 | | | 2 | | | 1 | | | | | | 1 | | |

※ 미인정 결석 일수: 학년 구분 없이 전체 미인정 결석 일수만 적용

# 교과성적 산출

## 반영 교과 성적

| 학년 | 학기 | 구분 | 교과 | 과목 | 이수단위 (A) | 석차등급 /성취도 (B) | 등급점수 (C) | 반영과목 점수 (D=A x C) | 반영과목 (상위12개) |
|---|---|---|---|---|---|---|---|---|---|
| 1 | 1 | 일반 | 국어 | 국어 | 4 | 1 | 100 | 400 | ○ |
| 1 | 1 | 일반 | 영어 | 영어 | 4 | 1 | 100 | 400 | ○ |
| 1 | 1 | 일반 | 수학 | 수학 | 4 | 2 | 96.25 | 385 | ○ |
| 1 | 1 | 일반 | 한국사 | 한국사 | 3 | 2 | 96.25 | | |
| 1 | 1 | 일반 | 사회(역사/도덕포함) | 통합사회 | 3 | 2 | 96.25 | | |
| 1 | 1 | 일반 | 과학 | 통합과학 | 4 | 2 | 96.25 | 385 | ○ |
| 1 | 2 | 일반 | 국어 | 국어 | 4 | 1 | 100 | 400 | ○ |
| 1 | 2 | 일반 | 영어 | 영어 | 4 | 2 | 96.25 | 385 | ○ |
| 1 | 2 | 일반 | 수학 | 수학 | 4 | 3 | 92.5 | | |
| 1 | 2 | 일반 | 한국사 | 한국사 | 3 | 1 | 100 | 300 | ○ |
| 1 | 2 | 일반 | 사회(역사/도덕포함) | 통합사회 | 3 | 1 | 100 | 300 | ○ |
| 1 | 2 | 일반 | 과학 | 통합과학 | 4 | 2 | 96.25 | 385 | |
| 2 | 1 | 일반 | 과학 | 지구과학Ⅰ | 3 | 1 | 100 | 300 | ○ |
| 2 | 1 | 일반 | 국어 | 문학 | 4 | 2 | 96.25 | | |
| 2 | 1 | 일반 | 영어 | 영어Ⅰ | 4 | 2 | 96.25 | | |
| 2 | 1 | 일반 | 과학 | 생명과학Ⅰ | 3 | 2 | 96.25 | | |
| 2 | 2 | 일반 | 국어 | 독서 | 4 | 2 | 96.25 | | |
| 2 | 2 | 일반 | 영어 | 영어Ⅱ | 4 | 2 | 96.25 | | |
| 3 | 1 | 일반 | 국어 | 화법과작문 | 4 | 2 | 96.25 | | |
| 2 | 2 | 일반 | 과학 | 지구과학Ⅰ | 3 | 2 | 96.25 | | |
| 2 | 2 | 일반 | 과학 | 생명과학Ⅰ | 3 | 2 | 96.25 | | |
| 2 | 1 | 진로 | 수학 | 기하 | 2 | B | 96.25 | | |
| 2 | 2 | 진로 | 수학 | 기하 | 2 | B | 96.25 | | |
| 3 | 1 | 진로 | 수학 | 수학과제 탐구 | 3 | A | 100 | 300 | ○ |
| 3 | 1 | 진로 | 과학 | 생명과학Ⅱ | 3 | A | 100 | 300 | ○ |
| 3 | 1 | 진로 | 과학 | 지구과학Ⅱ | 3 | A | 100 | 300 | ○ |
| 3 | 1 | 진로 | 사회(역사/도덕포함) | 여행지리 | 2 | A | 100 | | |
| 3 | 1 | 진로 | 과학 | 과학과제 연구 | 2 | A | 100 | | |
| | | | | | 〈생략〉 | | | | |
| | | | (반영교과)합계 | | 42 | | | 4,155 | |

■ **반영 과목*: 반영 과목 선택(상위12개)**
※ 상위 교과목 선정기준은 석차등급이 높은 순이며, 석차등급이 동일한 경우 이수단위가 높은 교과목을 반영

■ **반영 과목 점수**: 반영 과목 환산점수**
**• 등급점수 합 = Σ [반영과목 점수(D)]　• 이수단위 합 = Σ [반영과목 이수단위수(A)]**

※ 2027. 2월 졸업예정자: 3학년 1학기까지 학생부 성적 반영(이전 졸업자도 동일. 단, 출결은 3학년 2학기까지 반영)

## 최종 학생부 반영 성적

| | | |
|---|---|---|
| 교과 취득점수 | 산출식 | $\frac{\Sigma(\text{반영 과목별 이수 단위수} \times \text{반영 과목별 등급 점수})}{\text{반영 과목별 이수단위 합}} \div 100 \times \text{교과 반영 총점}$ |
| | 산출값 | $[\frac{4155}{42} \div 100] \times 900\text{점} =$ **890.35714점** |
| 출결 | 산출식 | $\frac{\text{출결 등급 점수}}{10} \times \text{출결성적반영총점}$<br>※ 미인정 결석 일수 3일 : 8점(3등급) |
| | 산출값 | $\frac{8}{10} \times 100\text{점} = 80\text{점}$ |

**※ 최종 학생부 반영 성적**
▶ 교과 취득점수(**890.35714**점) + 출결점수(**80**점) = 970.36점(1,000점 만점)
※ 위 예시는 학생부 100%반영(반영총점: 1,000점)을 기준으로 한 것이므로 반영비율에 따라 다르게 적용하여야 함

# VI 지원자 유의사항



1. **지원자는 반드시 대구대학교 입학안내 홈페이지의 입학 공지사항을 확인하고 안내에 따라야 합니다.**
2. **우리대학 수시모집 내 전형 간 복수지원 가능합니다.**(1개 전형 내에서는 1개의 모집단위만 지원 가능함)
3. **수시모집에서 6개 전형 초과 지원 불가**(타 대학 지원 횟수를 포함하며, 산업대학 · 전문대학에 지원한 경우는 제외)합니다.
   (지원자가 6개 전형을 초과 지원한 경우: 지원자격을 부여하지 않으며 초과 접수한 전형은 모두 접수 취소처리 됩니다.)
4. **검정고시 출신자:** 2018년 1회차~2026년 1회차 검정고시 합격자는 검정고시 대입전형 온라인 제공을 위하여 반드시 본인이 발급받은 "제공 동의 확인 번호"를 사용하여 원서접수를 하여야 합니다.
   (본인이 발급받지 않은 "제공 동의 확인 번호" 사용 시 모든 책임은 지원자에게 있습니다.)
5. **원서접수 후 제출서류는 반환하지 않으며, 입학원서의 기재사항 변경 또는 접수를 취소할 수 없습니다.**
6. **원서접수를 완료한 자는 해당 제출서류(증빙자료 등)를 기일 엄수하여 제출하여야 하며, 미제출 시 불합격 처리됩니다.**
   [제출서류의 지연도착/서류미비/입력오류/입력착오/주소불분명/자격미달 등으로 발생되는 모든 불이익(불합격 처리)의 책임은 지원자에게 있으며, **제출된 서류와 전형료는 반환하지 않습니다.**]
7. **전형기간 중 지원자의 연락처(휴대전화)가 변경된 경우 대구대학교 입학처에 반드시 신고하여야 합니다.**
   (미 신고로 인한 모든 불이익의 책임은 지원자에게 있습니다.)
8. **수능최저학력기준 적용 전형으로 원서접수를 하면 대학수학능력시험 성적자료 온라인 제공에 동의하는 것으로 간주합니다.**
9. **지원자는 신체 질환 및 장애를 고려하여 수학 가능한 모집단위로 지원하여야 하며 입학 후 신체질환 및 장애로 인하여 발생되는 모든 결과에 대한 책임은 지원자에게 있습니다.**
10. **지원자는 합격발표 기간 내에 입학안내 홈페이지에서 합격여부를 확인해야 하며, 미 확인에 따른 모든 책임은 지원자에게 있습니다.**
11. **충원합격자 발표는 입학안내 홈페이지 공지 또는 원서에 기재된 연락처로 통보 합니다.**
    [공지 미확인 및 연락 불능(3회 이상)으로 발생하는 모든 불이익(합격 통보 불능 및 미 등록)의 책임은 지원자에게 있습니다.]
12. **수시모집에 합격하여 등록한 자가 포기할 경우, 그 인원은 정시모집 동일 또는 상위 모집단위로 이월하여 선발합니다.**
13. **간호학과는 대구캠퍼스(대구 남구 성당로50길 33)에서 수업합니다.**
14. **신입생은 입학 최초 학기에 휴학할 수 없습니다.**[단, 군입대 및 4주 이상 장기질병의 경우에는 가능(증빙 서류 제출)]
15. **본 모집요강 내용은 모집요강 책자나 입학안내 홈페이지를 통해 정확하게 숙지 바라며, 미숙지로 인하여 발생하는 불이익의 책임은 지원자에게 있습니다.**(본 모집요강에 수록 내용 중 추후 일부 사항이 수정될 수 있으니 지원 전 반드시 본교 입학안내 홈페이지의 공지사항을 확인하고 지원하시기 바랍니다.)
16. **입학전형 성적은 공개하지 않으며, 모집요강에 명시되지 않은 사항은 본교에서 정하여 시행합니다.**
17. **다음 사항에 해당하는 자는 입학을 불허하며 재학 중이라도 입학을 취소합니다.**
    가. 지정된 기한 내에 등록금을 납부하지 않은 자
    나. 입학전형 서류를 허위 기재(입력) 또는 위 · 변조한 자
        1) 해당자가 납부한 등록금은 반환하지 않습니다.
           단, 등록금을 납부한 학기가 종료되지 않을 경우에는 교육부령 「대학 등록금에 관한 규칙」의 반환기준에 준하여 반환합니다.
        2) 우리대학 및 타 대학에서 이에 따라 입학이 취소된 자는 입학이 취소된 날로부터 3년 간 본교에 입학할 수 없습니다.
    다. 지원 자격 미달자 및 부정행위 등 기타 부당한 방법으로 합격 또는 입학한 자
    라. 고교 졸업예정자가 당해 학년도에 졸업하지 못한 자
    마. 복수지원 및 이중등록 위반자/ 아래의 복수지원 및 이중등록 금지 안내 참조

## 복수지원 및 이중등록 금지 안내

**복수지원 허용범위**

- 수시모집 대학(교육대학포함, 산업대학·전문대학 제외)에 있어서는 전형 기간이 같아도 최대 6개 전형 이내에서 복수지원이 가능합니다.
- 해당 대학에서 금지하고 있지 않을 경우, 동일 대학 내 다수의 전형에 복수지원 가능합니다.
- 단, [3월입학] 학생부종합(평생학습자 특별전형) 및 학생부종합(만학도 특별전형), 학생부종합(특성화고 등을 졸업한 재직자 특별전형)은 <수시모집 6회 제한사항>을 적용하지 않습니다.

**복수지원 금지 사항**

- 수시모집 대학(산업대학, 교육대학, 전문대학 포함)에 합격자(최초합격자 및 충원합격자)는 "정시모집 및 추가모집"에 지원할 수 없습니다.
- 대학(교육대학 포함, 산업대학·전문대학 제외)은 수시모집의 모든 전형에서 6개 전형을 초과하여 지원한 자에 대해서는 접수를 인정하지 않습니다. (재외국민과 외국인 특별전형 등 정원 외 전형도 포함됨)
- 전문대학 수시모집 합격자는 다른 모집 시기에 실시하는 대학·산업대학·교육대학 또는 전문대학의 모집에 지원할 수 없으며, 대학·산업대학 및 교육대학의 수시모집에 합격한 자도 전문대학이 실시하는 다른 모집시기에 지원할 수 없습니다.
- 산업대학 수시모집 합격자는 다른 모집 시기에 실시하는 대학·산업대학·교육대학 또는 전문대학의 모집에 지원할 수 없으며, 대학·교육대학 및 전문대학의 수시모집에 합격한 자도 산업대학이 실시하는 다른 모집시기에 지원할 수 없습니다.
- [3월입학, 9월입학]학생부종합(평생학습자 특별전형) 및 학생부종합(만학도 특별전형), 학생부종합(특성화고 등을 졸업한 재직자 특별전형)은 본 사항에 해당되지 않습니다. (<수시모집 지원 6회 제한사항>과 <모집시기 간 복수지원 금지 원칙>을 적용하지 않음)

**이중등록 금지 사항**

- 모집시기별로 지원하여 입학할 학기가 같은 2개 이상 대학(산업대학·교육대학·전문대학 포함)에 합격한 자는 1개의 대학에만 등록(등록확인예치금 납부 포함)하여야 합니다.
- 한국대학교육협의회는 개별 대학으로부터 관련 자료를 제출받아 이를 검색·분석하여 이중등록 금지를 위반한 자의 명단을 각 대학에 통보하고, 이를 통보받은 대학은 해당자의 입학을 지체 없이 무효로 합니다.

**복수지원 및 이중등록자에 대한 조치**

- 대학별 입학전형이 종료된 후, 복수지원 및 이중등록 금지 위반사실이 확인될 경우 입학을 무효로 합니다.

※「대학(산업대학 및 교육대학·전문대학 포함)」과 「특별법에 의해 설치된 대학·각종학교」간에는 복수지원 금지 및 이중등록 금지원칙을 적용하지 않음

# VII 등록/등록 포기/환불 안내



## 등록 안내

| 등록(자) 구분 | | 등록 기간 | 등록금액 | 등록 고지서 | 등록 장소 |
|---|---|---|---|---|---|
| 예비등록<br>(문서등록) | 최초합격자 | 2026. 12. 21.(월) ~ 12. 23.(수) | 없음 | 입학안내<br>홈페이지에서<br>출력 | 입학안내<br>홈페이지에서<br>문서등록 |
| | 충원합격자<br>(차수별) | 2026. 12. 23.(수) ~ 12. 29.(화)<br>※ 충원 차수별 세부 일정: 추후 입학안내 홈페이지 공고 | | | |
| 최종 등록(등록금 납부)<br>※문서등록자 최종 등록 | | 2027. 2. 10.(수) ~ 2. 12.(금) | 등록금 전체 | | 본교 지정은행 납부<br>(가상계좌/창구납부) |

· 기간 내 문서등록을 아니한 자는 등록포기자로 처리합니다.
· 전액 장학생(납입액 '0원')도 등록금 고지서를 출력하여 지정은행에 등록(납부)하여야 하며, 등록절차를 거치지 않을 경우 등록포기자로 처리합니다.
· 합격자 온라인 문서등록 및 등록포기 신청을 완료하면 취소할 수 없습니다.

※ 등록문의: ☎053-850-5252

## 등록 포기 안내

**등록포기 절차 안내**

**합격자가 다른 대학의 충원합격 통보를 받은 경우, 등록을 원하지 않는 대학에 등록 포기 의사를 즉시 전달하여야 합니다.**

※ 충원합격 발표 마감일: 등록포기 사유발생 즉시 등록포기 의사를 입학처로 알려야 합니다.
※ 문서등록을 한 경우에도 등록포기 신청을 시스템에서 필히 하셔야 합니다.
※ 등록포기 신청 : 충원합격 발표기간 중 입학안내 홈페이지를 통해 신청합니다.(전화신청 불가)

## 환불(등록 포기) 안내

| 구분 | 환불대상 | 환불신청 | 환불기간 |
|---|---|---|---|
| 예비(문서)등록 | 등록자의 사정에 따라<br>본교 등록을 포기하는 자 | 입학안내 홈페이지 | · 2026. 12월 중<br>· 입학안내 홈페이지에 공지<br>· 예비(문서)등록자에 한함 |
| 등록금 | | | · 2027. 2월 중<br>· 입학안내 홈페이지에 공지<br>· 최종등록자에 한함 |

※ 공휴일(토·일요일 포함)에는 환불되지 않으며, 등록금 환불금액은 교육부령 '대학 등록금에 관한 규칙'에 따라 환불됩니다.

# Ⅷ 전형료



## 전형별 전형료

| 전형명 | | 금액 | 비고 |
|---|---|---|---|
| · 학생부교과(일반전형)<br>· 학생부교과(지역인재전형)<br>· 학생부교과(특성화교과전형) | | 39,000원 | 인터넷 원서접수 수수료 (5,000원)는 본교에서 부담 |
| · 학생부교과(면접전형)<br>· 학생부교과(특수창의융합인재전형)<br>· 학생부교과(라이프디자인전형) | | 55,000원 | |
| · 학생부교과(기회균형Ⅰ전형) | 기초생활수급자, 차상위계층, 한부모가족 | 면제 | |
| | 국가보훈대상자, 농어촌학생, 자립지원 대상아동, 북한이탈주민, 만학도 등 | 39,000원 | |
| · 학생부종합(서류전형)<br>· 학생부종합(지역인재전형)<br>· 학생부종합(지역기회균형전형) | | 55,000원 | |
| · 실기/실적(경기실적우수자전형)<br>· 실기/실적(체육특기자전형) | | 55,000원 | |
| · 실기/실적(예체능실기전형)<br>· 실기/실적(포트폴리오전형) | | 75,000원 | |
| · 학생부교과(농어촌학생 특별전형) | | 39,000원 | |
| · 학생부교과(기회균형Ⅱ전형) | | 면제 | |
| · 학생부종합(장애인 등 대상자 특별전형) | | 29,000원 | |
| · [3월입학]학생부종합(평생학습자전형)<br>· [3월입학]학생부종합(만학도 특별전형)<br>· [3월입학]학생부종합(특성화고 등을 졸업한 재직자 특별전형) | | 10,000원 | |

## 전형료 반환 기준

1. 입학전형의 공정성 확보와 타 지원자들의 피해를 방지하기 위하여 원서접수를 마감한 이후에는 접수를 취소할 수 없으며, 전형료는 반환되지 않습니다. 단, 다음의 반환 기준에 해당하는 사유가 있는 경우에는 전형료의 전부 혹은 일부를 반환하며, 그 전형료는 원서접수 시 기재한 계좌로 반환됩니다.

| 반환사유(대상) | 환불금액 |
|---|---|
| 입학전형에 응시한 사람이 착오로 과납한 경우 | 과납한 금액 |
| 대학의 귀책사유 / 천재지변으로 입학전형에 응시하지 못한 경우 | 납부한 전형료 전액 |
| 질병/사고 등으로 의료기관에 의료기관에 입원하거나 본인의 사망으로 입학전형에 응시하지 못한 경우<br>(해당 사실을 서류로 증명할 수 있는 경우만 해당하며, 입원 기간은 실기(면접)고사일을 포함해야 함) | 납부한 전형료 전액 |
| 단계적으로 실시하는 입학전형에 응시하였으나 최종 단계 전에 불합격한 경우(아래전형만 해당)<br>▶ 학생부교과(면접전형) / 학생부교과(특수창의융합인재전형) / 학생부교과(라이프디자인전형)1단계 탈락자 | 15,000원 |

2. 면접고사나 실기고사 대상자가 해당 고사에 결시하는 경우는 전형료를 환불하지 않습니다.
3. 타 대학교 전형과 고사시간이 중복될 경우: 원서접수 전에 고사 일시를 공지한 전형의 경우는 환불사유에 해당되지 않습니다.
4. 「고등교육법」제34조의4제5항 및 「고등교육법 시행령」제42조의3에 따라 입학전형관련 수입·지출에 따른 잔액이 발생될 경우, 응시한 사람이 납부한 입학전형료에 비례하여 반환합니다.(단, 금융기관 전산망 이용비용이 반환금액 이상일 경우 반환되지 않습니다.)

**입학전형료 집행 후 잔액 반환 방법**

1. 계좌이체: 원서 접수 시 작성(입력)한 환불계좌로 이체(금융기관 전산망 이용비용 차감 후 반환처리)
2. 본 대학에 직접 방문



# 가장 먼저 가장 크게-
# 유산이 증명하는 대학의 기준

대구대학교가 먼저 만들어온 유산이
인재의 미래를 다르게 만듭니다.


1 학사제도 57
2 장학제도 61
3 비호생활관(기숙사) 65
4 국제화 프로그램 67
5 올인케어(ALL-in-CARE) 취업지원 시스템 68
6 장애학생지원센터 71
7 통학버스 & 학생문화 프로그램 72
8 학생군사교육단(ROTC) 74
9 캠퍼스 속 편의시설 75
10 미래로 달리는 대구대학교 76

## ① 학사제도



### 배움의 방식이 가능성의 크기를 결정하는 대학

가능성의 크기는 배움의 구조에서 결정된다는 믿음으로 학사제도부터 다르게 설계했습니다.

### 자유전공학부

입학 후 1년 동안
학과 탐색과정을 거친 후
2학기에 희망학과를 선택

1학년
학과 탐색 과정

2학년
희망 학과 배정

2027학년도
**274명 선발**

### 복수전공

재학 중 2개 이상 학위 수여 가능

신청 자격
1학년 2학기 이상 재학생

학위수여
**2개 이상**

전년도 신청자
**85.2% 승인**

### 전과제도

입학 후 적성에 맞지 않은 경우,
진로 변경 기회 제공

신청 자격
1학년 2학기 이상 재학생

선발 인원
해당 학년 모집단위별 입학정원
80% 범위 내 선발

재학중
**무제한 가능**

전년도 신청자
**98.8% 승인**

### 국내학점교류

국내 32개 대학 간
학술교류협정에 의해
학점 이수 가능

### 부전공

1전공 이외의 타 전공교과목에 대한
학점을 21학점 이상 취득 시
인정

### 마이크로전공

1전공, 부·복수전공 외
타 학과(전공)에 설치된
마이크로전공 학점을
10~12학점 이상 취득 시 인정

# 주요 학사제도

| 학사제도 | 선발인원 | 신청자격<br>신청시기 | 제한사항 |
|---|---|---|---|
| 전과 | 해당학년<br>모집단위별<br>입학정원의<br>80% 범위 내 | 신청일 기준<br>2학기 이상 재학생~<br><br>매년 5월/11월 | · 전년도 신청자 98.8% 전과 승인<br>· 전과 제한 학과<br>– 의료관련학과(간호대학, 물리치료학과, 작업치료학과): 전 학기 재적생을 기준으로 정원 내 여석이 있을 경우에만 선발<br>– 사범대학: 교육부장관이 정하는 정원의 여석이 있을 경우 선발<br>· 교직과정 이수 허가를 받은 학생이 전과하는 경우 교직과정 이수 허가 취소됨 |
| 복수<br>전공 | 해당학과별 상이 | 신청일 기준<br>1학년 2학기<br>이상 재학생<br><br>매년 4월/10월 | · 전년도 신청자 85.2% 전공 승인<br>· 복수전공 제한 학과: 사범대학(교직과정 이수자 제외), 간호대학, 물리치료학과, 작업치료학과 |
| 연계융복합<br>전공/<br>창의융복합<br>전공 | 제한 없음 | 신청일 기준<br>1학년 2학기<br>이상 재학생<br><br>매년 4월/10월 | · 전년도 신청자 100% 전공 승인<br>· 2개 이상의 학과(전공)을 연계하거나 창의적으로 편성한 새로운 교육과정<br>· 이수 시 복수전공과 동일하게 학위 수여<br>· 연계융복합전공: 4개 전공 운영<br>– 통합사회교육, 통합과학교육, 정보물류, 평생교육<br>– 연계융복합전공 중 통합사회교육, 통합과학교육은 융복합전공 표시과목 관련학과 교직과정 이수자만 신청 가능<br>· 창의융복합전공: 16개 전공 운영 |
| 부전공 | 제한 없음<br>(일부학과 제한 있음) | 신청일 기준<br>1학년 2학기<br>이상 재학생<br><br>매년 4월/10월<br>(복수전공 신청기간 동일) | · 부전공 신청 제한 학과: 사범대학(교직과정 이수자 제외), 간호대학, 물리치료학과, 작업치료학과, 연계융복합전공 |
| 마이크로<br>전공 | 제한 없음 | 신청일 기준<br>1학년 2학기<br>이상 재학생<br><br>매년 4월/10월<br>(복수전공 신청기간 동일) | · 제1전공, 부·복수전공 외 타 학과(전공)에 설치된 마이크로전공 학점을 10~12학점 이상 취득 시 인정<br>· 마이크로전공 : 11개 전공 운영<br>· 제1전공, 부·복수전공 신청자는 해당 학과(전공)에 설치된 마이크로전공 신청 불가 |
| 자유전공학부<br>전공배정 | 해당학과 입학정원<br>30%이내<br>(해당학과 신청 받아<br>최대50%가능) | 1학년 2학기 | · 2026학년도 자유전공학부 전공 배정 시 1지망 희망 학과 99.6% 배정<br>· 사범대학 전체 학과, 물리치료학과, 작업치료학과, 간호학과 제외 |

**연간 관련일정**

| 1학기 | 2학기 | 주요 일정 |
|---|---|---|
| 3월 | 9월 | 조기졸업 신청 |
| 4월 | 10월 | 부·복수전공 신청 |
| 5월 | 11월 | 전과 신청 |
| 6월 | 12월 | |
| 7월 | 1월 | 졸업연기 신청 |
| 8월 | 2월 | 휴·복학 신청 |





**문의** 학사지원팀 053.850.5123, 5132~3



# 사범대학

## 국·공립 교원 전국 최상위권

합격자 배출!

## 1. 사범대학 및 비사범계 교직이수 안내

대구대학교가 매해 많은 교육 인재를 배출하는 이유,
급변하는 환경을 가장 먼저 파악하고 대비하기 때문입니다.
우리는 차별화된 전략으로 교육 인재의 성장을 이끕니다.

10년 교원임용
합격자 누적수
(2017~2026)

**2,400명**






2026년 교원임용
합격자 배출 수
(국·공립 258명, 사립 21명)

**279명**

### 2026년 임용시험 수석·차석 현황

| 지역 | 과목 | 학과 | 구분 |
|---|---|---|---|
| 경북 | 지구과학 | 지구과학교육과 | 수석 |
| | 특수학교(초등) | 초등특수교육과 | 수석 |
| 부산 | 특수학교(유치원) | 유아교육과 | 수석 |
| | 특수학교(중등) | 중등특수교육과 | 수석 |
| 광주 | 특수학교(유치원) | 유아특수교육과 | 수석 |

| 지역 | 과목 | 학과 | 구분 |
|---|---|---|---|
| 경북 | 특수학교(초등) | 초등특수교육과 | 차석 |
| | 특수학교(유치원) | 유아특수교육과 | 차석 |
| 부산 | 특수학교(유치원) | 유아교육과 | 차석 |
| 인천 | 특수학교(유치원) | 유아특수교육과 | 차석 |
| 울산 | 특수학교(초등) | 초등특수교육과 | 차석 |

### 2026년 국·공립 교원임용시험

수석 **5명**

차석 **5명**

### 전국 최고 수준 교원양성기관 운영

학과 **32개**

선발인원 **572명**

- 전공별 특강, 모의고사 체계적인 교육 지원 시스템
- 2025학년도 일반학과 교직과정 설치 18개, 선발인원 77명
- 사범대학 14개 학과, 선발인원 495명

### 미래교육을 위한 C-LIFE 라운지

스터디룸 **11곳**

- C-LIFE 라운지
  -미래교육을 위한 창의 학습관
- 임용시험 준비실 2실, 휴게실 2실
- 라운지 내 스터디룸 11곳 운영

## 2. 교직과정 이수예정자 선발

### 가. 선발대상

교직과정이 설치된 학과(전공)의 제2학년 재학생으로서 제1학년 수료학점(35학점) 이수자 중 직전 학기까지의 전체 실점평균이 80점 이상인 자가 신청가능하고, 아래의 평가항목 합산점수 순위로 선발함(동점일 경우 학업성적 우선)

### 나. 평가항목

| 교직 적·인성검사 적격여부 | 서류심사 | | 면접심사 | 합계 |
|---|---|---|---|---|
| | 학업계획서 | 학업성적 | | |
| P/F | 20점 | 50점 | 30점 | 100점 |

### 다. 2027학년도 교직과정 설치 학과(전공)

| 대학(학부) | 전공명 | | 자격종별 및 표시과목 | 선발인원 |
|---|---|---|---|---|
| 공공인재대학 | 공공안전학부 | 소방·행정학전공 | 중등학교정교사(2급)일반사회 | 6 |
| 글로벌경영대학 | 호텔관광경영학부 | 관광항공경영전공 | 중등학교정교사(2급)관광 | 6 |
| | | 호텔외식관광전공 | | |
| | 일본어일본학과 | | 중등학교정교사(2급)일본어 | 3 |
| 사회과학대학 | 아동가족복지학과 | | 중등학교정교사(2급)가정 | 4 |
| | 문헌정보학과 | | 사서교사(2급) | 3 |
| | 심리학과 | | 전문상담교사(2급) | 4 |
| 보건바이오대학 | 동물자원학과 | | 중등학교정교사(2급)동물자원 | 3 |
| | 식품공학과 | | 중등학교정교사(2급)식품가공 | 3 |
| IT·공과대학 | 식품영양학과 | | 영양교사(2급) | 3 |
| | 전자전기공학부 | 반도체전자공학전공 | 중등학교정교사(2급)전자 | 3 |
| | | 전기공학전공 | 중등학교정교사(2급)전기 | 3 |
| | 컴퓨터정보공학부 | 컴퓨터공학전공 | 중등학교정교사(2급)정보·컴퓨터 | 5 |
| | | 컴퓨터소프트웨어전공 | 중등학교정교사(2급)정보·컴퓨터 | 4 |
| 디자인예술대학 | 시각디자인학과 | | 중등학교정교사(2급)미술 | 4 |
| | 패션디자인학과 | | 중등학교정교사(2급)의상 | 4 |
| 간호대학 | 간호학과 | | 보건교사(2급) | 12 |
| 체육레저학부 | 체육학과 | | 중등학교정교사(2급)체육 | 4 |

※ 교직선발 인원은 상황에 따라 변경될 수 있음.
※ 교직과정 이수예정자로 선발된 후 전과로 학과를 변경하는 경우에는 교직과정 이수예정자에서 제외되며 교원자격증을 취득할 수 없음.



**문의** 사범대학 행정실(교직) 053.850.5126



## ② 장학제도

### 조건보다 가능성을 먼저 본 대학의 시선

숫자보다 사람을 먼저 보는 시선이 더 많은 학생의 가능성을 현실로 만들어왔습니다.

## 숫자로 살펴보는 장학제도 (2025학년도 지급액 및 재학생 수(10.1.자) 기준)

**장학금 수혜율**
100명중 96명은 장학금 혜택 **96.65%**

**장학 1인당 평균**
**503.9만원**

**장학금 지급액**
**733.6억**

총 **14종**
**신입생 장학금 종류**
(DU 리더스 장학금 등)



| 구분 | 등급 | 대상 | 선발기준 | | 혜택 | | | |
|---|---|---|---|---|---|---|---|---|
| 입학 성적 우수 | A | 수시/정시 최초 합격자 | 모집단위별 전형유형별 | 상위 10% 이내 | 입학 후 첫 1개 학기 수업료 | 70% | 최대 | 331만원 |
| | B | | | 상위 30% 이내 | | 50% | | 236만원 |
| | C | | | 상위 50% 이내 | | 30% | | 142만원 |
| | 장려 | | | 상위 50% 초과 | | 20% | | 94만원 |

### 기숙사 지원 장학금

충원합격자 중 기숙사 입사자 **50만원**

### DU(두)손 잡고 추천 장학금

- 지원자 모두 상호 추천하여 등록
- 추천자 중 **500명** 추첨, **30만원** 지급

※ 일부 모집단위 제외

※ 입학성적우수장학제도는 등급에 따라 수업료의 비율(70~20%)로 장학금을 지급하므로 학과(전공)별 수업료에 따라 수혜금액이 상이합니다.

## 신입생 장학제도

| 구분 | | 인문사회계열 | 자연계열 | 예체능계열 | 혜택 |
|---|---|---|---|---|---|
| DU Leaders | S | 국,영,수,탐구(평균) 4개영역 등급합 8등급 | 국,영,수,탐구(평균) 4개영역 등급합 9등급 *수학선택과목(미적분, 기하) 1등급 하향 | 국,영,수,탐구(평균) 상위 3개영역 등급합 6등급 | · 정규학기(8학기) 동안 해당 학기 수업료 전액<br>· 본 대학교 대학원 등록금 전액<br>· 교재비 연360만원(월30) 단, 「대구대학교 장학금 지급규정」 제8조제1항제1호에 해당하는 자에 한함<br>· 해외어학연수 1회<br>· 교내 특별프로그램(어학) 재학 중 4회<br>· 정규학기(8학기) 동안 해당 학기 기숙사비 전액<br>· 학교시설(골프연습장, 헬스장) 무료 사용 |
| | A | 국,영,수,탐구(평균) 4개영역 등급합 9등급 | 국,영,수,탐구(평균) 4개영역 등급합 10등급 *수학선택과목(미적분, 기하) 1등급 하향 | 국,영,수,탐구(평균) 상위 3개영역 등급합 7등급 | · 정규학기(8학기) 동안 해당 학기 수업료 전액<br>· 교재비 연180만원(월15) 단, 「대구대학교 장학금 지급규정」 제8조제1항제1호에 해당하는 자에 한함<br>· 교내 특별프로그램(어학) 재학 중 4회<br>· 정규학기(8학기) 동안 해당 학기 기숙사비 전액<br>· 학교시설(골프연습장, 헬스장) 무료 사용 |

| 구분 | | 인문사회계열 | 자연계열 | 예체능계열 | 혜택 |
|---|---|---|---|---|---|
| DU Dream | A | 국,영,수,탐구(평균) 4개영역 등급합 10등급 | 국,영,수,탐구(평균) 4개영역 등급합 11등급 *수학선택과목(미적분, 기하) 1등급 하향 | 국,영,수,탐구(평균) 상위 3개영역 등급합 8등급 | · 정규학기(8학기) 동안 해당 학기 수업료의 100분의 50 |
| | B | 국,영,수,탐구(평균) 4개영역 등급합 11등급 | 국,영,수,탐구(평균) 4개영역 등급합 12등급 *수학선택과목(미적분, 기하) 1등급 하향 | 국,영,수,탐구(평균) 상위 3개영역 등급합 9등급 | · 입학 후 4개 학기 동안 해당 학기 수업료의 100분의 50 |
| 입학 성적 우수 | A | 수시/정시 | 수시/정시 모집시기별, 모집단위별, 전형유형별 상위 10% 이내인 자 | | · 입학 후 첫 1개 학기 수업료의 100분의 70 |
| | B | | 수시/정시 모집시기별, 모집단위별, 전형유형별 상위 30% 이내인 자 | | · 입학 후 첫 1개 학기 수업료의 100분의 50 |
| | C | | 수시/정시 모집시기별, 모집단위별, 전형유형별 상위 50% 이내인 자 | | · 입학 후 첫 1개 학기 수업료의 100분의 30 |
| | 장려 | | 수시/정시 모집시기별, 모집단위별, 전형유형별 상위 50% 초과한 자 | | · 입학 후 첫 1개 학기 수업료의 100분의 20 |
| 기숙사 지원 장학금 | | 충원합격자 전체 | | | · 첫학기 기숙사비(50만원) 지원 ※호실별 차액은 본인 부담 |
| DU(두)손 잡고 장학금 | | 1. 신입학 지원자 상호간 추천하여 모두 등록한 자<br>2. 우리대학 재학생이 지원자를 추천하여 등록한 자<br>※ 총 500명 추첨 예정<br>※ 지급제외 학과: 사범대학 모집단위 전체, 물리치료학과, 간호학과<br>※ 다만, 재학생(추천한 자)은 학과와 관계없이 추천 가능 | | | · 1인당 30만원(27년 5월 말 지급예정) |
| 미술실기 대회 우수 | S | 본 대학교에서 주최한 전국 고등학생 미술실기대회에서 대상으로 입상 | | | · 정규학기(8학기) 동안 해당 학기 수업료 전액 |
| | A | 본 대학교에서 주최한 전국 고등학생 미술실기대회에서 최우수상으로 입상 | | | · 입학 후 4개 학기 동안 해당 학기 수업료의 100분의 50 |
| | B | 본 대학교에서 주최한 전국 고등학생 미술실기대회에서 금상으로 입상 | | | · 입학 후 2개 학기 동안 해당 학기 수업료의 100분의 30 |
| 체육 특기자 | | 체육특기자 전형으로 입학한 자 | | | · 정규학기(8학기) 수업료 전액 (단, 축구종목 특기자는 수업료의 100분의 50 지급)<br>· 숙식비 전액 또는 일부(단, 축구종목은 미지급) |
| 복수지원 장학금 | | 수시 모집전형 3개 이상 최초 합격한 자 | | | · 입학 후 첫 1개 학기 수업료의 100분의 20 |
| 기회균형Ⅰ 장학금 | | 기회균형Ⅰ전형으로 입학한 자 중 최초 합격한 자 | | | · 입학학기 수업료의 20% |
| 기회균형Ⅱ 장학금 | | 기회균형Ⅱ전형으로 입학한 자 중 최초 합격한 자 | | | · 입학학기 수업료의 20% |
| 지역기회균형 장학금 | | 지역기회균형전형으로 입학한 자 중 최초 합격한 자 | | | · 입학학기 수업료의 20% |
| 동문 장학금 | | 본교 학부를 졸업한 동문의 자녀 중 입학 첫 학기 등록을 마친 자 | | | · 입학 후 첫 1개 학기 수업료의 100분의 20 |
| 형제자매 장학금 | | 형제·자매 2인 이상이 수업일수 2/3선에 본교(대학원 제외)에 동시 재학중인 자 | | | · 개인별 정규학기 수업료의 100분의 30 |

# 재학생 장학제도

## 대학 자체선발

| 구 분 | 대 상 | 수혜 기준 | 장학금액 |
|---|---|---|---|
| 학업성적우수 | 각 학과(부), 학년별 학업성적 석차 상위자 (학과/학년별 재학생 수에 따라 등급별 선발인원 차등 배정) | 직전학기 12학점 이상 이수, 과락없이 평점평균 3.0이상 | A: 수업료 전액<br>B: 수업료의 100분의 30<br>C: 수업료의 100분의 20<br>장려: 수업료의 100분의 15 |
| 큰뜻 성적우수장학금 | 직전학기 12학점 이상 이수하고 과락없이 평점평균 3.0이상인 자 중 해당학기 지급기준 충족자 | 세부 수혜기준은 매학기 따로 정함 | 일정 금액 |
| 성적향상 | 전전학기 과락없이 12학점 이상 이수한 자 중 직전학기 12학점 이상 이수하고 과락없이 평균평점 1.5이상 향상된 자 | | 수업료의 100분의 15 |
| 보훈장학금 | · 법률에서 정하는 교육지원대상자<br>· 국가유공자 본인상이자 혹은 그 자녀 | · 본인상이자: 학업성적 무관<br>· 자녀: 직전학기 실점평균 70점 이상 | 수업료 전액 |
| 해외유학장학금 | 현지학기제, 해외외국어연수. 사전교육프로그램, 학점교류 장학금 | 직전학기 12학점 이상 이수, 과락없이 평점평균 2.0이상 | 당해학기 예산 범위 내 따로 정함 |
| 튜터링 장학금 | 해당부서에서 실시하는 튜터링 프로그램 참가자 중 기준에 적합한 자 | | 당해학기 예산 범위 내 따로 정함 |
| 새터민장학금 | · 법률에서 정하는 교육보호대상자<br>· 북한이탈주민 및 그 자녀 | · 직전학기 실점평균 70점 이상<br>· 2회 연속 성적 미달 시 지원 제외 | 수업료 전액 |
| 교직원매칭펀드 | 본교 교직원이 기부한 기부금이 배정되어 있는 학과(부) 추천자 | | 일정 금액 |
| 평생교육장학금 | 글로컬라이프대학에 학기당 등록을 한 자 | 직전학기 12학점 이상 이수, 과락없이 평점평균 2.0이상 | 수업료의 100분의 50 |
| 특별장학금 | 해당부서에서 지정한 기준에 적합한 자 또는 총장이 필요하다고 인정하는 자 | | 일정 금액 |
| 학군장학금 | · 본교와 육군이 체결한 '학군 제휴 협약에 따라 선발<br>· 제145학생 군사교육단에서 추천 | 직전학기 12학점 이상 이수, 과락없이 평점평균 2.5이상 | 일정 금액 |
| 교육혁신장학금 | 각종 교육혁신사업 프로그램 참여자 중 해당부서에서 추천한 자 | | 일정 금액 |
| DU기금장학금 | 장학기금 기부자의 의사에 따름 | | 일정 금액 |
| 계약학과장학금 | 계약학과에서 추천한 자 | | 일정 금액 |
| 홍보도우미 | 우리대학교 이미지 제고를 위한 각종 홍보활동에 참여하는 학생으로 해당 업무 주관부서에서 선발한 자 | | 일정 금액 |

## 학생 신청

| 구 분 | 대 상 | 수혜 기준 | 장학금액 |
|---|---|---|---|
| 마일리지장학금 | 학생 개개인의 역량개발(각종 자격증, 어학점수 등)과 비교과프로그램 참여에 따른 마일리지를 보유하고 있는 자 | 학생 역량개발 장학금 | 일정 금액 |
| 장학사정관 장학금 | 긴급한 가계곤란을 겪는 자 | | 일정 금액 |
| 형제자매장학금 | 형제·자매 2인 이상이 수업일수 2/3선에 본교 (대학원 제외) 동시 재학중인 자 | | 각각 정규학기 수업료의 100분의 30 |
| 봉사장학금 | 각종 학생자치기구 또는 외국인학생자치회 간부중 해당부서에서 추천을 받은 자 | 직전학기 12학점이상 이수(8학기 재학자 제외), 과락없이 평점평균 2.0이상 | 직책에 따른 일정 금액 |
| 국가고시장학금 | 재학 중 대학에서 정한 시험에 합격한 자 | 입법고시, 법원행정고등고시, 국가공무원 5급 공개경쟁채용시험, 국가·공무원 외교관 후보자 선발시험, 공인회계사시험 1차 및 최종합격자 | · 1차합격: 2개 학기 수업료 전액<br>· 최종합격: 졸업시까지 수업료 전액, 학비보조금 |
| 장애학생복지 장학금 | 장애학생지원센터에 장애학생으로 등록되어 있는자 | · 학업장려장학금: 장애의 정도가 심한 장애인<br>· 우수장애학생장학금: 직전학기 12학점 이상 이수하고 과락없이 평점평균 2.5이상이며 등급별 지급기준을 충족한 자 | · 학업장려장학금: 학기당 50만원<br>· 우수장애학생장학금: 선발 등급별 상이 |

### 유의사항

- 모든 장학금은 정규학기 재학 중이며 당해학기 등록을 완료한 학생에게만 지급
- 당해학기 한국장학재단 및 공무원연금공단 학자금 대출 잔액이 있는 경우 장학금 수혜 시 대출상환처리를 원칙으로 함
- 수업료 지원 성격의 장학금은 수업료 총액을 초과하여 수혜 불가. 단, 근로, 교재비, 장애학생복지, 특별장학금 등 생활비 지원 성격의 장학금은 예외로 함
- 한국장학재단 중복지원 대상자는 장학금 지원이 제한될 수 있음
- 교내장학금 수혜를 위해서는 국가장학금을 신청하여야 함
- 학교사정에 따라 장학금 수혜 대상, 기준, 금액 등은 변동될 수 있음

## 연속장학생 장학금 지급조건

| 장학금명 | 선발기준 | 비고 |
|---|---|---|
| DU Leaders S, A | 직전학기 12학점이상 이수, 과락없이 평점평균 3.5이상 | 선발기준 미달 2회 누적시 장학생 자격 영구 탈락 |
| DU Dream A, B | 직전학기 12학점이상 이수, 과락없이 평점평균 3.5이상 | 선발기준 미달 2회 누적시 장학생 자격 영구 탈락 |
| 미술실기우수 | 직전학기 12학점이상 이수, 과락없이 평점평균 3.0이상 | 직전학기 성적 미달일 경우 수혜불가 |

### 참고사항

※ 선발인원 제한없음

※ 모집시기별(수시·정시) **최초 합격자**에 한하여 선발

**※ DU리더스 교재비는 당해학기 학자금지원구간 9구간(2027년 기준 '라'구간) 이내 학생에게만 지원(국가장학금 1차 신청 필수, www.kosaf.go.kr 참고)**

※ DU리더스장학금(S, A), DU Dream(A, B), 입학성적우수장학금 중 복수 종목의 대상자인 경우 상위 장학금만 지급

※ 세부사항은 대구대학교 장학금 지급 규정 및 시행세칙에 따름

※ 본 장학제도는 추후 변경될 수 있으며, 변경내용은 대표홈페이지를 통해 공지(대표홈페이지 – 학사안내 – 장학제도 – 신입생장학금)

## 국가장학금

| 장학 종목 | 선발기준 | 수혜 내역 |
|---|---|---|
| 국가장학금 I유형 | – 학자금지원구간: 9구간이내(2027년 기준 '라'구간이내)<br>– 성적: 직전학기 12학점 이상 이수하고 실점평균 80점 이상(신입생: 첫학기 성적 미적용) | 소득구간별 장학금액 차등지급 |
| 국가장학금 II유형 | | |
| 지역인재장학금 | – 학자금지원구간: 6구간이내(2027년 기준 '나'구간이내)<br>– 입학성적우수자 선발 | 4년간 수업료 전액 |
| | – 학자금지원구간: 7~9구간(2027년 기준 '다~라'구간)<br>– 입학성적우수자 선발 | 1년간 수업료 전액 |

| 장학 종목 | 선발기준 | 수혜 내역 |
|---|---|---|
| 주거안정장학금 | - 학자금지원구간: 기초생활수급자, 차상위계층<br>- 만 39세 이하로 미혼인 자<br>- 부모 모두의 주민등록상 주소지가 소속 대학 기준 원거리 지역에 해당하는 자<br>- 성적: 직전학기 12학점 이상 이수하고 실점평균 70점 이상(신입생: 첫학기 성적 미적용) | 월 최대 20만원<br>(학기당 4개월) |
| 국가우수장학금 | - 분야: 인문사회계 / 이공계 / 예체능계<br>- 고교 내신성적·수능성적·대학성적 등이 우수한 학생 선발 | 수업료 전액+생활비 |
| 푸른등대 기부장학금 | - 한국장학재단에서 공모하는 장학사업에 학생이 직접 신청 | 일정 금액 |
| 희망사다리장학금<br>(중소기업 취업연계) | - 지원대상: 3학년 이상 재학중인 자<br>- 졸업 후, 중소기업 취업 또는 창업 예정인 자로 한국장학재단에 학생이 직접 신청<br>- 성적: 직전학기 12학점 이상 이수하고 실점평균 70점 이상 | 수업료 전액+생활비 |

## 국가근로장학금

**사업목적: 저소득층 대학생에게 근로 기회를 제공하고 그에 따른 대가(장학금)를 지급함으로써 안정적인 학업 여건을 조성하고, 사회·직업체험을 통해 취업 역량을 제고할 수 있도록 함.**

| 근로 유형 | 선발기준 | 수혜 내역 |
|---|---|---|
| 일반 교내·교외 근로 | - 학자금지원구간: 9구간이내(2027년 기준 '라'구간이내)<br>- 성적: 평점 C등급 (70점/100점 만점) 이상인 학생<br>- 내용: 교내·외 지정 기관(부서)에서 근로 | 교내: 시간당 10,320원<br>교외: 시간당 12,790원 |
| 장애대학생 봉사유형 | - 학자금지원구간: 무관<br>- 성적: 평점 C등급 (70점/100점 만점) 이상인 학생<br>- 대상: 장애대학생의 학업/이동 등을 도와주는 근로<br>- 신청: 장애인위원회 행정실로 신청 | 시간당 12,790원 |

## 학자금대출

**학자금 대출: 신입생 및 재학생의 학비 부담을 줄여 학업에 전념하기 위한 한국장학재단의 학자금 지원정책**

### 신청 방법

한국장학재단 홈페이지(www.kosaf.go.kr)에 접속하여 신청, 재단승인 후 본교 등록기간 내에 반드시 '학자금 대출 실행'을 실시해야 대출이 완료됨

- 학자금대출(취업 후 상환/일반) 신청: 2027. 1. ~ 3. 예정

### 세부 내역

www.kosaf.go.kr 참고




**문의** 장학복지팀

- 교내장학금: 053.850.5232
- 교외장학금: 053.850.5233
- 국가장학금/학자금대출: 053.850.5234
- 국가근로: 053.850.5242
- 종합 상담: 053.850.5246

www.daegu.ac.kr

# ③ 비호생활관(기숙사)

## 함께라는 감각이 일상이 되는 공간

같은 공간에서 다른 사람들과 부딪히며 쌓이는 것들이 강의실 밖의 진짜 성장입니다.



## 라이트하우스

학업과 과제, 독서실과 컴퓨터실

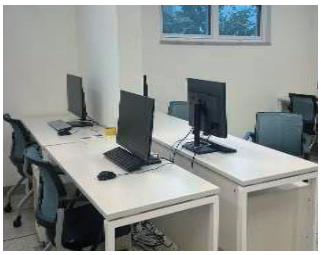



쾌적한 기숙사 생활, 세탁실




반가운 소식이 있는 택배실과 우편실





건강한 기숙사 생활, 체력단련실



편하게 쉴 수 있는 대화의 장, 휴게실

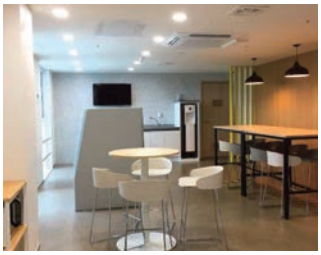

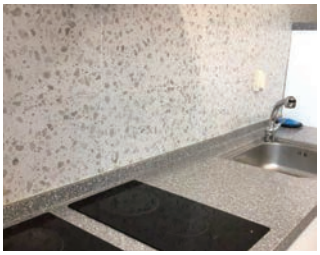

수시모집 합격자 전원

**기숙사 입사**

**충원합격자 대상 50만원 지원**



## 비호생활관

### 1. 기숙사 수용인원 및 시설현황

| 성별 | 호관명 | 인실 | 수용인원 | 이용료 | 시설현황 |
|---|---|---|---|---|---|
| 남 | 입지1호관 | 2인실 | 272 | 690,000 | 냉·난방기, 공동시설 |
| | 입지2호관 | 2인실 | 284 | 752,000 | 냉·난방기, 공동시설, 승강기 |
| | 다솜관 | 2인실 | 132 | 752,000 | 냉·난방기, 공동시설, 승강기 |
| | 입지3호관 | 2인실 | 270 | 690,000 | 냉·난방기, 공동시설 |
| | 입지5호관 | 2인실 | 256 | 690,000 | 냉·난방기, 공동시설 |
| | 입지6호관 | 2인실 | 354 | 842,000 | 냉·난방기, 승강기, 개별욕실 |
| | 라이트하우스(남) | 2인실 | 274 | 953,000 | 냉·난방기, 승강기, 개별욕실 |
| | 계 | | 1,842 | | |
| 여 | 신애1호관 | 2인실 | 278 | 690,000 | 냉·난방기, 공동시설 |
| | 신애2호관 | 2인실 | 272 | 690,000 | 냉·난방기, 공동시설 |
| | 신애3호관 | 2인실 | 270 | 690,000 | 냉·난방기, 공동시설 |
| | 신애5호관 | 2인실 | 448 | 842,000 | 냉·난방기, 승강기, 개별욕실 |

| 성별 | 호관명 | 인실 | 수용인원 | 이용료 | 시설현황 |
|---|---|---|---|---|---|
| 여 | 신애6호관 | 2인실 | 348 | 842,000 | 냉·난방기, 승강기, 개별욕실 |
| | 신애7호관 | 2인실 | 100 | 842,000 | 냉·난방기, 승강기, 개별욕실 |
| | | 투룸형 | 48 | 1,169,000 | |
| | 라이트하우스(여) | 2인실 | 334 | 953,000 | 냉·난방기, 승강기, 개별욕실 |
| | 계 | | 2,102 | | |
| 남/여 | 국제1관 | 1인실 | 28 | - | 냉·난방기, 승강기, 개별욕실 (외국인 유학생) |
| | | 2인실 | 198 | - | |
| | 게스트룸 | 1인실 | 5 | - | |
| | 계 | | 231 | | |
| 합 계 | | | 4,175 | | |
| 후생관 | | 헬스장 외 편의시설 1개동 | | | |

※ 기숙사 이용료는 한학기 이용료입니다.

## 2. 우선선발: 아래 사항에 해당하는 학생은 선발배점에 관계없이 우선 합격

(※ 단, 신청한 호관은 선발배점순으로 변경될 수 있음)

- DU리더스 S, A등급 장학생
- 국민기초생활보장수급대상자(본인)
- 외국인학생
- 장애인(시각, 지체, 청각, 기타) 및 그 직계가족
- 자립준비청년(보호종료아동)
- 입학성적우수 장학생(신입생만 해당)
- 국가유공자 및 그 자녀
- 어학성적우수자
- 향토생활관 건립 협약체결 지자체 단체장의 추천을 받은 자
- 비호생활관 자치회장, 부회장 및 복지위원장
- 장애인 도우미(지체1급 및 시각1급, 대구대학교 장애학생지원센터에서 도우미로 등록한 자)

## 3. 신청절차: 합격자 발표 후 일정 기간 중 인터넷을 통한 신청

- 비호생활관 홈페이지(http://dorm.daegu.ac.kr)별도 공지

**RC프로그램 참여하고 학점도 취득하자!**

이수시간에 따라
최대 2학점까지 이수 가능

## 4. 비호생활관만의 차별화된 RC(Residential College)교육프로그램

- 비호생활관에 거주하는 학생들의 학습과 생활을 결합한 통합형 교육프로그램 실시

| 프로그램 내용 |
|---|
| 스포츠 & 건강 활동, 각종 문화·취미 활동, 유명강사 특강 |



## 5. 신애6호관, 입지6호관 입사생 별도 선발

- 우리대학과 신애6호관, 입지6호관 건립 협약을 체결한 지자체(23개)에서 선발한 학생
- 선발방법: 각 지자체별 선발기준에 따라 선발함(매년 1월 중 지자체 홈페이지에 별도 공지함)
- 선발인원: 총560명(신입생 선발비율은 지자체별로 다름)

| 관련 지자체 | 경산 | 경주 | 고령 | 구미 | 군위 | 김천 | 달성 | 문경 | 봉화 | 상주 | 성주 | 안동 | 영덕 | 영양 | 영천 | 예천 | 울릉 | 울진 | 의성 | 청도 | 청송 | 칠곡 | 포항 | 영주 | 계 (명) |
|---|---|---|---|---|---|---|---|---|---|---|---|---|---|---|---|---|---|---|---|---|---|---|---|---|---|
| 선발 인원 | 30 | 30 | 20 | 30 | 30 | 30 | 30 | 20 | 20 | 20 | 30 | 30 | 10 | 10 | 30 | 10 | 10 | 20 | 20 | 30 | 10 | 30 | 30 | 30 | 560 |









**문의** 비호생활관 행정실 053.850.5262 라이트하우스 행정실 053.850.6893

http://dorm.daegu.ac.kr

# ④ 국제화 프로그램

## 캠퍼스 안에서 이미 시작된 세계의 감각

세계로 나가기 전, 캠퍼스 안에서 먼저 세계를 만나는 경험이 감각의 크기를 달리합니다.



## 대표적인 국외 프로그램 성과 및 소개

35개 국가 648개 대학 및 기관
**MOU**체결

글로벌 유학생(2025. 10. 1.자 기준)
**43**개국 **2,391**명

### 교환학생, 장·단기 국외연수, 현지학기제 등 지원

(2025년 62명 혜택)

| 프로그램명 | 파견국가 | 선발인원 | 프로그램 개요 및 혜택 |
|---|---|---|---|
| 교환학생 | 미국, 일본, 중국, 대만, 프랑스, 체코 | 72명 | 국외 교류대학 37개교에서 최대 2개 학기 동안 학부과정 또는 어학연수과정을 수학하고 학점 인정 / 교류대학 수업료 면제, 일부 대학 기숙사비 면제 |
| 장기 외국어연수 | 캐나다, 영국 등 영어권 국가 | 50명 | 미국, 영국, 캐나다, 호주 등의 교류대학에서 1개 학기 동안 어학연수과정을 수학하고 학점 인정 / 국내외 교육경비 지원 |
| 단기 외국어연수 | 말레이시아, 일본 | 25명 | 방학기간 동안 국외 교류대학에 파견되어 어학연수 과정과 다양한 현지 문화 체험 이수 후 본교 학점 인정 / 연수경비 일부 지원 |
| 현지학기제 | 일본 등 | 8명 | 언어 및 국제관계 관련 학과에서 학생들을 선발하여 1개 학기 동안 국외 교류대학에 파견하여 수학 후 학점 인정 / 파견 장학금 지급 |
| 파란사다리 | 캐나다, 영국, 필리핀 | 60명 | 경제·사회적 취약계층 재학생을 대상으로 캐나다, 영국, 필리핀 등 국외 교류대학에서 단기 어학연수와 진로 역량 개발 기회를 제공하는 프로그램으로, 연수 수료 후 본교 학점 인정, 수료증 발급 / 프로그램 참가경비 전액 국고 및 교비 지원 |
| 한일대학생연수 | 일본 | 8명 | 재학생들은 일본에서 총16주 동안 체류하면서 어학연수 및 문화체험(4주)과 현지 기관에서 인턴십(14주)을 경험하고 학점 인정 / 연수 경비 전액 국고 지원 |

### 국제화 프로그램 체계도(1단계 ~ 3단계 별 지원 가능 프로그램 등)

| 단계 | 파견 기간 | 국제처 프로그램 |
|---|---|---|
| 3단계 | 1학기 ~ 1년 | 교환학생, 한일대학생연수 |
| 2단계 | 1학기 | 국외 장기 외국어연수, 현지학기제 |
| 1단계 | 4주 | 국외 단기 외국어연수, 파란사다리 |



장기 외국어연수(캐나다)





파란사다리 단기 연수(영국)






단기 연수(일본) 및 한일대학생연수(현지 유치원 인턴쉽)







**문의** 국제팀 053.850.5694 / 5685 https://www.daegu.ac.kr/article/DG160/list

# ⑤ 올인케어(ALL-in-CARE) 취업지원시스템



## 처음부터 마지막까지 설계된 진로의 완성

입학부터 졸업 이후 취업할 때까지! 무한 취업책임!

## 입학부터 졸업 이후 취업할 때까지!

연간 200개 진로·취업프로그램 3만여명 참여
진로·취업·일자리매칭 전문컨설턴트 21명 상주




반도체 취업 완성반(2017~현재)
(대학일자리플러스센터 지역 거점형) 약 **600**명 취업

MOU 기업 신입사원 초봉 평균
인센티브 평균 약 800만원 이상 약 **4,000**만원

채용연계 합격률
지원자 중 **95**%

대표전화 053-850-5119 대표홈페이지 https://job.daegu.ac.kr 인스타그램 dujobpluscenter

| | |
|---|---|
| 취업지원팀 | 2024년 경북 졸업생 3,000명 이상 4년제 대학 취업률 1위!<br>2025년 대학일자리플러스센터 및 재학생 맞춤형 고용서비스, 졸업생 특화 프로그램, 고교 재학생 맞춤형 고용서비스 성과 '우수' 최고 등급 획득<br>고용노동부 진로·취업지원 국고사업(2022-2026) 4관왕 76.2억원 확보<br>전공 및 지역산업 맞춤형 기업 매칭, 해외인턴 프로그램 운영<br>졸업생 및 인기 직무 현직자 멘토링, 지역인재 7급 공무원, 항공, 금융, 공공기관, 환경안전보건 등 직무아카데미<br>지역 유망기업 취업박람회 등 연간 200여개 취업지원 프로그램 운영 |
| 대학일자리 플러스센터 | 대학일자리플러스센터 사업 운영대학(2022-2027) 누적 금액 36.2억<br>캠퍼스에서 진로/취업상담과 일자리매칭까지<br>신입생부터 졸업생까지 '무한' One-Stop 완성형 취업서비스<br>고용노동부 지역 거점형 청년고용 지원사업 4관왕으로 지역산업 연계 활성화 |
| 재학생 맞춤형 고용서비스 | 재학생 맞춤형 고용서비스 사업 운영대학 선정(2024-2027) 누적 금액 25.9억<br>DU재학생은 취업활동 지원금 월 최대 20만원 받으면서 취업준비!!<br>저학년은 빌드업 프로젝트로 경력개발로드맵 설계부터 자기주도 진로역량 강화 프로그램 지원<br>고학년은 점프업 프로젝트로 취업활동계획작성과 유형별 맞춤형 직무교육, 일경험, 직업훈련 참여 |
| 졸업생 특화 프로그램 | 졸업생 특화 프로그램 사업 운영대학 선정(2025-2027) 누적 금액 5.6억<br>졸업 후에도 취업 성공까지 무한지원<br>일경험, 직업훈련, 실무교육 등 채용서류 합격을 위한 체계적인 경력개발<br>자기소개서 및 면접 컨설팅, 기업매칭 추천채용 지원, 현직자와 네트워크 등 졸업생만을 위한 구직활동지원 강화 |
| 고교재학생 맞춤형 고용서비스 | 고교생 맞춤형 고용서비스 사업 운영대학 선정(2024-2027) 누적 금액 8.4억<br>고교생 대상 진로탐색 및 상담, 취업역량강화 프로그램 운영 |
| 일학습병행사업단 | 현장실습에 참여하여 실무경험! 전공학점! 월급(근무수당)까지!<br>졸업 후 채용 연계! |
| 현장실습지원센터 | 재학 중 (학기제/계절제) 일정 기간 동안 기업(기관)의 현장 체험을 통하여 사회를 이해하고 기업에서 요구하는 전문지식을 습득하도록 함으로써 졸업 전 경력개발과 졸업 후 자기 진로 설정과 취업에 도움을 주는 프로그램<br>★ 학점 인정 + 실습지원비지급 |

## 저학년

| | | |
|---|---|---|
| 진로 탐색 | 직업심리진단검사 | - 나의 취업 MBTI 찾기<br>- 나의 진로 알기(직업선호도검사)<br>- 프레디저로 보는 커리어 맵핑<br>- FRT AI직업역할검사 |
| | 직업/기업직무탐색 | - 전지적 현직자 시점 멘토링<br>- 직무 ONE-PICK(반도체기업)<br>- AI를 활용한 기업/직무분석<br>- 산업별 현직자 토크콘서트 |
| | 진로설정프로그램 | - 나의 진로 로드맵 만들기<br>- 전공으로 찾는 나의 직무 탐색<br>- 진취 SIG<br>- 진로를 기록하다 |
| 직업 선택 | 취업기초자격교육 | - 컴퓨터활용능력평가 2급 자격증 실기대비 교육과정<br>- ADsP 빅데이터 준전문가 자격준비과정<br>- SQL개발자(SQLD)국가공인 자격취득 대비과정<br>- 사회조사분석사 2급(필기) 과정 |

## 고학년

| | | |
|---|---|---|
| 취업역량 강화 | 직업기초능력교육 | - NCS 직업기초능력평가 기본과정<br>- NCS 직업기초능력평가 심화과정<br>- 대학생활과 진로설계 클래스<br>- 전공 연결고리: 내가 갈 수 있는 직무 찾기 |
| | 직무역량강화교육 | - 엑셀 Power Query 활용한 대용량 데이터 처리과정<br>- 국제품질인증 ISO 경영시스템 직무교육<br>- 스마트유통 및 물류 직무아카데미<br>- 데이터기반 마케팅 및 홍보 직무아카데미 |
| | 취업동아리 | - 취업SELPING: 자기주도 진로역량강화 프로그램<br>[월 20시간 활동 및 활동비 20만원 지급] |
| 일경험 취업매칭 | 입사지원서컨설팅 | - 직무별 자기소개서 작성법<br>- AI를 활용한 자기소개서 작성법<br>- 입사지원서 작성의 기본<br>- 컬러 DNA로 찾는 나의 강점계획 |
| | 면접코칭 | - 면접! 이렇게만 준비하자!<br>- AI를 활용한 면접 준비방법<br>- 배우와 함께하는 연기 발성법 면접스피치 완성 |
| | 채용정보 채용연계 | - 반도체 특화 박람회<br>- 취준 SOLO-추천채용<br>- 기업 맞춤 채용설명회 |
| | 일경험 | - 4차산업혁명(농업분야) 스마트팜 일경험 지원<br>- 코레일유통과 함께하는 공공기관 탐방 및 직무체험<br>- 고용노동부 미래내일일경험 인턴형, 프로젝트형 지원 |
| 졸업생 특화 | 구직역량향상 | - 반도체 합격! 자소서 면접 클래스<br>- 클릭 5번으로 완성하는 AI 자기소개서<br>- 생성형 AI로 완성하는 면접 준비<br>- 졸업생 NCS 직업기초능력평가 대비 교육과정<br>- 제조기업 기반 빅데이터 분석 실무과정 |
| | 집중취업알선 | - 찾아가는 졸업생 맞춤 취업컨설팅<br>- 서류 합격률 향상! 나만의 이력서 메이킹<br>- 골든타임! 졸업생 초기상담지원 프로그램<br>- S-Cheer Up! Z세대 맞춤 실전 입사지원 |
| | 현직자멘토링 | - 직무별 온라인 현직자 멘토DAY<br>- 동문 선배와의 대화<br>- 경북 프라이드기업과 함께하는 2주 온라인 기업탐방 |





**문의** 취업지원팀 053.850.4924 http://job.daegu.ac.kr

## 창업지원단 프로그램 대경권 유일 창업중심대학 선정




- 2022-2024년 창업중심대학 중기평가 "A" 선정
- 4년간 323개사 지원, 매출 495억원, 신규고용 432명, 투자 360억원 실적창출

| 사업명 | 목 적 | 주요내용 | 문의처 |
|---|---|---|---|
| 창업중심 대학 | 지역청년창업 확산 및 성장단계별 창업사업화 지원 | - (사업비) 약 56억원/년 | - |
| | | - (사업화지원) 창업 아이템 사업화, 창업활동, 인력 채용 등에 필요한 자금 지원 | 053-850-4386 |
| | | - (창업지원프로그램) 기술, 성장단계 등을 고려한 창업기업 맞춤형 지원 | 053-850-4381 |
| | | - (학생창업지원) 창업학기제. 창업특강, 국내·외 창업경진대회 등 지원 | 053-850-4383 |
| 영천 청년창업 지원센터 | 영천의 창의적인 아이디어를 가진 청년창업가 교육 및 공간 지원 | - (사업비)3억/년<br>- (실전창업교육) 관내 청년창업자 모집 및 창업교육 운영<br>- (창업성장지원) 입주기업 사업화 및 해외진출 지원, 멘토링 등 | 070-4150-1612 |

- 학생 대상 창업 지원프로그램

| 순번 | 프로그램명 | 주요내용 |
|---|---|---|
| 1 | 창업학기제 | - 창업과 학업의 병행에 따른 어려움을 해소하고 창업으로 인한 학업 중단을 최소화하기 위하여 창업(준비)활동에 대해 학점 인정<br>- 일반선택 및 전공 창업교과목 운영 |
| 2 | 창업동아리 | - 아이템 개발, 시제품 홍보 및 마케팅 비 등의 창업동아리 지원 유형에 따라 문제탐색 기본 100만원, 실전창업 기본 300만원(최대 1000만원) 및 공간 지원 |
| 3 | 창업캠프 및 경진대회 | - 우수한 창업 아이디어와 창업 도전정신을 가진 예비창업자 발굴<br>- 국내·외 창업캠프 지원 |
| 4 | 창업마일리지 장학금 | - 우수한 창업인재 양성 및 교내 학생들의 창업활동 독려<br>- 최대 100만원 지원 |

## 첨단분야 혁신융합대학 사업(차세대 반도체 분야)

**다양한 전공의 학생들이 반도체 분야의 인재로 양성될 수 있도록 반도체 진로 탐색의 기회를 제공하고, 반도체 관련 맞춤형 교육 기회를 7개 대학이 공동으로 제공(대구대, 포항공대, 서울대, 중앙대, 숭실대, 강원대, 조선이공대)**

### 주요내용

**총 사업기간: 2021. 5. 1. ~ 2027. 2. 28.(70개월)  총 사업비: 816억원**

**가. 반도체 관련 교육과정 제공**

1) 차세대 반도체 융합학부(가상학부) 설치 및 운영
2) 7개 대학 간 공동 교육과정 운영으로 자유로운 학점교류(대구대, 포항공대, 서울대, 중앙대, 숭실대, 강원대, 조선이공대)
3) 마이크로디그리(9학점 이상)
4) 부·복수전공, 연계전공, 심화전공 운영
5) 이수시 마이크로디그리 이수증 지급, 성적증명서 내 기재



**나. 반도체 관련 진로 탐색 기회 제공**

1) 반도체 기업 인턴, 현장실습, 기업 탐방
2) 반도체 분야별 진로 탐색을 위한 상담 제공
3) 다양한 반도체 실습 교육 제공(공정몰입교육, AIOT 교육 등)
4) 국내외 다양한 반도체 학술대회 참석 및 포스터 제출(ICEIC, ISOCC, ISSCC 등)

**다. 장학금 지원**

마이크로디그리 이상 이수한 학생을 대상으로 우수 학생을 선발하여 매 학기 장학금 지급(1년 3,000만원 이상)



**문의** 창업지원단 053.850.4383
차세대 반도체 혁신공유대학 사업단 053.850.6702~6704

# ⑥ 장애학생지원센터

## 모두에게 온전한 대학의 기준

누군가를 위한 배려가 아닌, 모두를 위한 당연한 환경이 대구대학교의 기준입니다.



## 주요성과

7회 연속 최우수 대학 선정

2020년 장애대학생 교육복지지원 실태평가

| | | |
|---|---|---|
| 국가근로장학금 (장애대학생 봉사유형) 사업 운영(2015~2026) | 장애학생 최적의 통합교육 인프라 구축 | 국내 유일 장애학 기반 장애학생 교육지원체계 구축 |
| 장애학생의 사회진출을 위한 전문화된 진로·취업 지원체계 구축 | [교육부] 장애대학생 교육복지지원 실태평가 최우수 7회 | [교육부] 장애학생지원 권역별 선도대학 운영 사업 (2026년 1억원 예상) |
| [교육부] 장애학생지원센터 운영지원사업 선정 (2026년 3억1천만원 예상) | 전국 최고수준의 장애학생 취업률 (53.7%: 2024) | [교육부] 고교 장애학생 대상 대학생활체험 지원 사업 |

## 학습 보조기기 현황

| 학습보조기기 명 | 비고 | 학습보조기기 명 | 비고 |
|---|---|---|---|
| 점자정보 단말기(한소네) | 시각 | 탁상용 독서확대기 | 시각 |
| 휴대용 독서확대기 | 시각 | 이동형 독서확대기 | 시각 |
| 센스리더 | 시각 | OCR 프로그램 | 시각 |
| 센스리더 넥스트 | 시각 | 특수키보드 | 지체 |
| 안테크라 마우스 플러스 | 지체 | 안구 마우스 | 지체 |
| 친플러스 마우스 | 지체 | AI문자통역기기(소보로) | 청각 |
| AI문자통역기기(메시지스톤 에듀) | 청각 | AI문자통역기기(메시지스톤 에듀 플러스) | 청각 |
| 키보드 마우스 통합기기 | 공통 | 터치스크린 모니터 | 공통 |
| 높이 조절 책상 | 지체 | | |

## 입학적응

신입 장애학생 오리엔테이션 별도실시 | 시각장애학생 보행 훈련 실시

## 수강 신청

수강 신청 시 장애학생 우선 신청(신입생은 1학년 2학기부터 적용)

## 생활

기숙사 입사 신청 시 장애학생 우선 선발 | 장애학생의 생활 지원인력(봉사유형 근로장학생) 지원 가능 (지원인력 지원상황에 따른 룸메이트 지원여부 결정)

## 학습

| | | |
|---|---|---|
| 장애학생 맞춤 자유선택 교양교과목 운영 (장애학생을 위한 필라테스, 파크골프, 미국수화1·2, 휠체어테니스 등) | 수업에 필요한 학습 지원인력 (봉사유형 근로장학생) 매칭 | 전문교육지원인력 지원 (수어통역사, 교육속기사, 점역교정사) |
| 수업 노트 필기, 과제 보조 등 학습 지원 | 점자, 확대 등 대체자료 제작 지원 (시각장애) | 시험 대독 및 대필 등 시험 편의 지원 |

## 장학금

**학업장려 장학금**
- 장애의 정도가 심한 장애인
- 학기당 50만원 (장애학생으로 등록한 자에 한함)

+

**우수장애학생 장학금**
- 우수장애학생 장학금 장학요건에 해당하는 자 (등록금 범위 내 A~C등급으로 나누어 지급)

## 진로·취업

자격증 및 장애학생 진로선택 프로그램 운영 (컴퓨터활용능력, 토익, 수어통역사, 농통역사, 점역·교정사 등)

+

장애학생 취업역량 강화 프로그램 상시 운영 (인턴프로그램 연중실시, 공직설명회 개최, 교원임용 및 공공행정 입문과정 운영 등)



**문의** 장애학생지원센터 053.850.5202~8 http://disable.daegu.ac.kr

# ⑦ 통학버스 & 학생문화 프로그램



## 캠퍼스 안팎이 모두 살아 있는 대학 생활

캠퍼스로 향하는 길부터 돌아오는 순간까지 대학 생활의 모든 시간이 채워져 있습니다.

## 학생통학버스

복지 향상으로 DU로 향하는 가벼운 발걸음!
'2026 통학버스 개편에 따라 이동 부담은 DOWN! 편리함은 UP!
새로운 길을 안내할게!'

(※2026-1학기 기준이므로 변경될 수 있습니다.)

· 대구, 수성알파시티역, 임당역, 하양역, 경산역, 경북학숙, 영천, 구미, 울산, 포항
· 도시·광역철도노선(등·하교 40~50회)

더 가까워진 DU 더 편리해진 통학!




· 대구노선(등·하교 20~30회)
· 탑승인원 및 기간에 따라 탄력적으로 변동 가능

### 통학버스 노선

| 지역 | 노선 | 노선수 |
|---|---|---|
| 시내 | 대구 전지역 | 27 |
| | 수성알파시티역 | 5 |
| | 하양역 | 20 |
| | 경산역, 임당역 | 17 |

| 지역 | 노선 | 노선수 |
|---|---|---|
| 시외 | 구미 | 6 |
| | 포항 | |
| | 울산 | |
| 경산캠퍼스 | 영천/경북학숙 | 10 |

*탑승인원 및 기간에 따라 탄력적으로 변동 가능

· 대구 도시철도 1호선 안심-하양 연장구간 개통
· 등교시간, 하양역앞

대구대학교가 지하철로 더 가까워집니다!



**순환 버스 5분 간격 운행! 강의실 앞 5분만에 도착!**

## 학생문화행사

함께 만들어가는 문화! 함께 즐기는 문화!
새로운 DU, 함께 만들어가는 우리의 길. 주인공은 바로 너!



문화로 여는 나의 미래,
작은 탐색에서 시작됩니다.

### 매년 유명 아티스트와 함께하는, DU만의 특별한 문화 행사

| 문화 행사명 | 주요 키워드 |
|---|---|
| 신입생 환영 주간 'DU DREAM STAGE' | DU근대는 마음을 함께 공유하자! DU! 새로운 시작! |
| 동편제 '벚꽃축제' | 봄 내음 가득한 DU! 꽃잎 흩날리는 아름다운 캠퍼스! |
| 봄축제 '대구대학교 대동제' | 뜨거운 열정과 샘솟는 활기! 함께 나누는 추억! |
| 가을축제 '문화 행사의 날' | 다양한 공연부터 활동까지! 문화로 맺어지는 DU! |
| 서편제 '단풍 축제' | 낙엽이 내 마음을 떨리게 해! 낭만 찾아 DU! |

### 자기 탐색을 위한 맞춤형 프로그램! A부터 Z까지!

스스로 그려나가는 나의 미래, 그 첫걸음

| 문화 행사명 | 주요 키워드 |
|---|---|
| 새내기 마음을 담다 (멘토링) | 후배님, 새로운 시작을 응원해! 우리가 함께 할게! |
| 전공 흥미 매칭데이 | 저학년 취향 저격! 난 어디에 흥미가 있지? 내 전공에 대한 불안감 해소! |
| 전공 매칭 문화박람회 | 재미없는 박람회는 NO! 우리는 전공도 즐기면서 배우자! |

*취업처 연계


가을축제


대동제


신입생 환영주간 행사

## DU해외봉사단 파견

### 봉사를 통해 배우는 다양한 문화 이해, 글로벌 리더로서의 발돋움!

- 재학생이라면 누구나! 몽골에서 함께하는 꿈같은 경험
- 문화적, 민족적 교류를 통한 새로운 성장. 이곳에서 시작됩니다!
- 방학 기간을 알차게! 봉사활동 인증서부터 우수활동 총장상까지!



교육봉사



문화교류

## DU문화지대

### 다양한 꿈을 꾸고 싶어! 풍부한 콘텐츠로 찾는 나만의 길

- 문화란 이런 것! 매주 다양한 장르의 문화 향유 기회 제공
- 함께하는 문화 공유를 통한 커다란 감동!
- 유명 인사 초청 강연을 통한 다양한 간접 경험 제공
- 문화교류의 거점 DU!



강연 – 우리에게 하루동안 생기는 일들(차인표)



강연 – 선한 영향력, 지금은 선물이다.(션)

## 지역사회 공헌 프로그램

### 교육 기부 활동을 통한 사랑, 빛, 자유의 실천!

- 축적된 지식을 나누는 행복! 우리가 나누어줄게!

• **대학생 청소년교육지원사업**
전국 초, 중, 고등학생들과 함께하는 멘토링 활동!
든든한 멘토가 되어줄게!

• **DU지식나눔 프로그램(교내)**
다양한 교육 기부 활동!
전공연계 지식 나눔을 통해 성장하는 나!



지식나눔 프로그램(II)



**문의** 학생문화팀 053.850.5214

# ⑧ 학생군사교육단(ROTC)



## 리더 이전에 먼저 완성되는 품격

강함을 갖추기 전, 먼저 사람됨을 완성하는 것이 ROTC의 진짜 리더십입니다.

## 50여년 전통의 전국 최고 학군단

### 제145학생군사교육단 소개

대구대학교 학군단은 1973년 설치인가, 1980년 창설되어 총51기(14기~64기)
2000여명의 우수한 장교를 배출하였습니다.

- 육군 장군 배출 5명, 장교임관 대통령상 2명, 전국 우수 학군단 4회 선정

**다름이 두렵지 않은 이유**

ROTC 난 자신 있어!



### 지원자격

- 사상이 건전하고 품행이 단정하며 체력이 강건한 자
- 임관일(대학졸업일) 기준 만20~29세의 남·여학생 ※제대군인 응시연령 상한 연장
- 대학 1·2학년 재학생으로 입단시 3학년 진학과 졸업학점이 취득 가능한자
- 지원 직전학기까지 전체 취득학점이 신청학점의 80% 이상이고 전체평점이 C학점 이상인 자

### 선발일정

| 지원서 접수/ 1차 서류제출 | 인성검사 | 신체검사 | 신원조사 | 2차서류제출 ※ 가산점, 체력인증 | 면접평가 | 최종합격자 발표 |
|---|---|---|---|---|---|---|
| 3월초~4월말 | 3월초~5월중 | 7월말 | 4월말~6월말 | 5월초~7월말 | 5월말~6월중 | 9월중 |

※ 선발일정은 변동가능하며, 매년 2월말 대학홈페이지-'학사공지' 세부 선발계획 공지

※ 전반기 모집 합격인원 고려 후반기 선발 일정 추가

### 평가요소 및 배점

| 계 | 대학성적 | 면접평가 | 체력인증 | 신체검사 | 신원조사 |
|---|---|---|---|---|---|
| 1,000점 | 400점 | 400점 | 200점 | 합·불제 | 심의반영 |

※ 수능/내신 적용불가자는 대학성적을 해당점수로 환산

### 학군사관후보생 혜택

| 대학지원 | 군(軍)지원 | 임관후 |
|---|---|---|
| · 학군단 자치근무자 장학금 지급<br>※ 장학가능금액의 25~50%<br>· 여(女)후보생으로 선발시 장학금 지급<br>※장학가능금액의 100%<br>· 국내외군사문화탐방, 입영훈련, 교내교육, 모집홍보 등 사업예산 지원<br>· 학군단내 시설 이용가능 | · 입단시 단기복무장려금 지급<br>※ 1,200만원 일시급('26년 기준)<br>· 방학기간 입영훈련시 급여 지급<br>※ 3학년 1,500,000원<br>4학년 1,650,000원<br>· 학기중 교내교육시 부교재비 지급<br>※ 연 10회 / 총 810,000원 지급<br>· 학기중 학군생활지원금 지급<br>※ 연 10회 / 총 1,800,000원<br>· 사관 후보생 신분으로 군복지시설 (PX, 숙소 등) 이용가능<br>· 군과 협약 문화예술시설(공연, 영화) 이용 할인 | · 장교양성과정 중 최단기간 복무(28개월)<br>· 장교 복무간 급여(28개월)<br>8,000여만원(월 평균 288만원)<br>※ 병 복무간 급여(18개월) 2,430만원<br>· 장기복무자 대학원 진학시 학비 지원 학기당 220~280만원<br>· 20년 이상 복무시 연금수혜<br>· 각종 휴양시설, PX 이용 가능<br>· 군 숙소 지원<br>※숙소지원 제한시 본인 희망시 주택수당 지원 (월 16만원)<br>· 부대이동시 이사비용 지원 119~289만원<br>※거리별 차등지급 |



**문의** 학생군사교육단 053.850.5781 http://rotc145.daegu.ac.kr

# ⑨ 캠퍼스 속 편의시설



## 배움 이상의 삶이 설계된 캠퍼스

삶의 질을 먼저 고민한 캠퍼스가 인재의 성장 크기를 다르게 만듭니다.

## 최상의 스포츠 레저시설

야구장, 잔디 축구장, 동서편 농구장, 풋살장(4개면, 잔디 구장), 학생전용 테니스장(8개면), 체육관, 검도관, DU 스마트팜



골프장

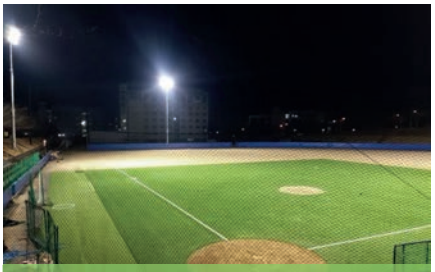

야구장



검도관



테니스장



헬스장



풋살장

## 전 단과대학 라운지




공공인재대학



글로벌경영대학



사회과학대학



사범대학



재활과학대학



간호대학

## 캠퍼스 속 대형 프랜차이즈

## ⑩ 미래로 달리는 대구대학교

### 말보다 먼저 증명해온 대학의 신뢰

말하기 전에 이미 성과로 증명해온 대학의 신뢰는 어떤 수식어보다 단단합니다.

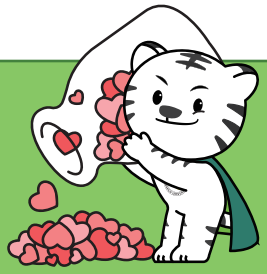

## 정부재정지원사업으로 빛나는 특성화

### 대경권 유일 창업중심대학

국고지원액

**348억**

2022~2027

### 대학혁신 지원사업

국고지원액

**445.21억**

2019~2025

### LINC 3.0 사업 선정

국고지원액

**116.3억**

2022~2025

### IPP형 일학습 병행제

국고지원액

**150.4억**

2015~2026

### 대학일자리플러스센터 거점형 운영대학

국고지원액

**61.22억**

2022~2026

### 경상북도지역혁신중심 대학지원체계(RISE) 사업

국고지원액

**92억**

(2025~2029)

### 한국형 온라인 공개강좌(K-MOOC)

국고지원액

**31.6억**

2016~2027

### 소프트웨어중심대학

국고지원액

**150억**

2025~2031

### 고교교육기여 대학지원사업

국고지원액

**87억**

2016~2025

### 첨단분야 혁신융합 대학사업 (차세대 반도체 분야)

국고지원액

**62.49억**

2021~2026

### 첨단산업 인재양성 부트캠프사업 (반도체분야, AI 분야)

국고지원액

반도체분야 **70억** 2024~2028

AI분야 **71.25억** 2026~2030

### 인문사회융합 인재양성사업

국고지원액

**86억**

2025~2028

# 대구·경북 빅3 대한민국 빅7

* 대학알리미 정보공시기준(2023년) * 사립대학 학생정원 순위

## 사회공헌 분야

- 독립운동가가 설립한 민족대학(1956)
- 국내 최초 특수교육과 신설(1961)
- 국내 최초 재활상담학과(직업재활학과), 언어치료학과 개설(1988)
- 국내 최초 4년제 물리치료학과 개설(1988)
- 장애대학생 교육복지지원 평가 7회(전회) 연속 최우수 대학 선정(2003~2023)
- 장애대학생 교육활동 지원사업(2005~)
- 전국 대학 최초 캠퍼스 내 '평화의 소녀상' 건립(2017)
- 2018 한국대학신문 대학대상 인성교육 우수대학 선정
- 전국 4년제 대학 최초 '교육기부 명예의 전당' 헌액(교육부)(2019)

## 교육역량 분야

- 고교교육 기여대학 지원사업 11년 연속 선정(2016~)
- 농업계학교 교육지원 사업 선정 (2022~)
- K-MOOC 선도대학(3단계) 사업 선정(2023~2025)
- 대학혁신지원사업 선정 (2019~2027)
- K-MOOC 사업 선정, 개발 및 운영 (2016~2027)
- 2주기 대학평생교육체제 지원사업 선정 (LiFE2.0사업)
- 6주기 교원양성기관 역량진단평가 사범대학 최우수(A) 등급 획득 (2026~)

## 취/창업 분야

- 중소벤처기업부 창업중심대학 지원사업 전성(2022~2026)
- 대학일자리플러스센터 거점형 운영대학 선정(2022~2027)
- 대학일자리센터사업 2년 연속 우수대학 선정(2017~2018)
- IPP형 일학습병행제사업 3년 연속 우수대학 선정 (2017~2019)
- 대학재학생맞춤형 고용서비스사업 운영대학 선정(2024~2026)
- 사회적 기업가 지원 및 육성전문기관 (2013~)

## 국제화 분야

- 교육국제화역량 인증 우수대학 선정 (2016~2022)
- 정부초청 외국인 장학생(학부, 대학원) 한국어연수기관 선정(2016~2024)
- 저소득층 대학생 해외연수 지원 '파란사다리'사업 선정(2020~2026)
- 글로벌브릿지사업(정보, 융합, 외국어 영재교육)연속 선정 (2012~)
- 한일 공동 고등교육 유학생 교류사업 (석·박사 학위과정, 학부 단기 과정) 전 부문 선정(전국 유일)(2020~2026)

## 산학협력 분야

- LINC 3.0 사업 선정 (2022~2025)
- 사회맞춤형 산학협력 선도대학 (LINC+) 육성사업 선정(2017~2021)
- 사회적기업가 육성사업 11년 연속 선정(2020)
- 메이커 스페이스 구축·운영 사업 선정(2019~2023)
- 산업통상자원부 창의융합형 공학인재양성 지원사업 선정(2022~2028)
- 중소기업 기술경영 혁신대전 (기술협력 분야) 국무총리 표창 수장
- 영천 스마트모빌리티 혁신인재 양성 (RISE 사업)
- 경상북도 농축산 혁신 허브 구축 (RISE 사업)
- 경북형 모빌리티 혁신대학 (RISE 사업)

## 신산업 분야

- AI학부 신설(2022), 에너지시스템공학과 신설(2021), AI센터 개소(2019)
- 디지털 신기술 인재양성 혁신공유대학 사업선정 (차세대반도체 컨소시엄)(2021~2026 816억원)
- 대구·경북혁신대학(DGM) 친환경배터리 소재 트랙주관대학
- 지역산업 연계형 대학 특성화 학과 혁신지원사업선정, 2024년까지 23억원 지원
- 2025년 소프트웨어중심대학 (2025~2032) 150억
- AI기반 난임헬스케어 전문인력 양성(RISE 사업)

# Memo



# 모든 순간이 만나는 곳, 시선을 잇다

# DAEGU UNIVERSITY CAMPUS MAP

## 대구대학교 경산캠퍼스




## 건물 번호순

W1-1 생명과학 1관
W1-2 생명과학 2관
W1-3 사범 3관
W1-4 디자인예술 5관
W1-5 중앙기기원
W1-6 대구사이버대학교/창업보육센터1관
W1-7 사범 1관
W1-8 사범 2관
W1-9 문천관
W1-10 수상레저스포츠센터

W2-1 경산이노베이션아카데미
W2-2 창파도서관
W2-3 DGB평생교육관
W2-4 웅지관
W2-5 진로취업관
W2-7 디자인예술 1관
W2-8 디자인예술 2관
W2-9 디자인예술 3관
W2-10 제145학생군사교육단

W3-1 점자도서관
W3-2 장애학생지원센터
W3-3 공공인재관
W3-4 사회과학 2관
W3-5 사회과학 1관
W3-6 사회과학 3관
W3-7 교수연구동
W3-8 기독교교육관(영광교회·유치원)
W3-9 기술창업HUB센터

E1-1 인문 1관
E1-2 인문 2관
E1-3 교수학습지원관
E1-4 창파도서관 24시간열람관
E1-5 인문 3관
E1-6 체육관
E1-7 산학협력관
E1-8 검도관
E1-9 복지관(동편)
E1-10 행복기숙사

E2-1 경영 1관
E2-2 경영 2관
E2-3 재활과학 2관
E2-4 재활과학 1관

E3-1 공학 2관
E3-2 공학 5관
E3-3 공학 7관
E3-5 공학 1관
E3-6 공학 3관
E3-7 공학 6관
E3-8 보건바이오대학부속농장
E3-9 생명과학 5관
E3-10 생명과학 3관
E3-11 창업보육센터2관
E3-12 듀얼공동훈련센터

70th ANNIVERSARY

대구대학교
DAEGU UNIVERSITY

38453 경상북도 경산시 진량읍 대구대로 201
대구대학교 입학처 ipsi.daegu.ac.kr @du_alimi
**입학상담(문의) 053-850-5252**

# 대구경북 빅3 대한민국 빅7

* 대학알리미 정보공시기준(2023년)
* 사립대학 학생정원 순위